

القبس

رئيس التحرير
جاسم أحمد النصف

مدير التحرير
رؤوف شحوري

٢٤ صفحة

الاثنين ٥ ربيع الثاني ـ ٥ ابريل (نيسان) ١٩٧٦ ـ السنة الخامسة ـ العدد ١٣٩٣ ـ الكويت
AL - QABAS Monday 5 Apr. 1976, 5th Year No. 1393 - Kuwait

٥٠ فلسا

ثلاجة أريستون
ARISTON
ثلاجة العائلة ـ فريزر واسع
سعر مناسب
لدى الوكلاء:
مؤسسة الأندلس التجارية
الكويت ـ مرقيب ـ السالمية ـ الصباحية ـ الجهراء
٧-٦-٤٤١٢١٥ ـ ٥١٢١٢١ ـ ٦١٧٦١٧ ـ ٩١٦٦٤٦ ـ ٧٧٠٠٢١

"ملحق القبس" الأسبوعي مع هذا العدد

استمرار أعمال العنف يعرقل اجتماع البرلمان اللبناني

أزمة جديدة بين جنبلاط والصّاعقة

الآباء اليسوعيون يتهمون حزب شمعون بتجنيد المرتزقة

بيروت ـ رويتر ، ى.ب «واف» ـ وقعت امس اعمال عنف في جبل لبنان وضواحي العاصمة اسفرت عن سقوط ٣١ قتيلا واصابة ٤٣ شخصا بنيران القناصة وعثر على ٣٥ جثة . ادت هذه الاحداث الى عرقلة الجهود المبذولة لعقد اجتماع للبرلمان اللبناني . نشبت ازمة جديدة بين قوات الصاعقة والسيد كمال جنبلاط بعد ان سيطر مقاتلون ينتمون الى هذه المنظمة الفدائية على مصفاة النفط في الزهراني قرب صيدا ، وبعد حملة منشورات في بيروت الغربية تتهم السيد جنبلاط بالتآمر لضرب جهود الوساطة السورية وتنفيذ مخطط اميركي ـ صهيوني يستهدف سوريا والمقاومة في حين المح الآباء اليسوعيون الى ان مرتزقة يحاربون الى جانب مسلحي حزب الوطنيين الاحرار الذي يتزعمه السيد كميل شمعون وزير الداخلية .

ويبدو أن الهدوء النسبي الذي ساد بيروت امس افسح المجال امام موجة جديدة من اعمال السلب والنهب . وذكرت وكالة « رويتر » ان النيران اضرمت امس في مصرفين بقلب العاصمة التجاري ، ويعتقد ان احراقهما كان للتغطية على محاولة سرقتهما .

وقالت الانباء أن ٢١ شخصا قتلوا منذ صباح امس ، واصيب ٤٣ بنيران القناصة المنتشرين على سطوح المباني العالية ، و ٣٥ عثر على جثثهم في اماكن متفرقة من العاصمة وضواحيها .

وقال راديو مونت كارلو المؤيد للرئيس فرنجية انه على الرغم من سريان وقف اطلاق النار فقد تعرضت بلدة الكحالة صباح امس الى قصف مدفعي من عالية ما لبث ان تحول الى تبادل قصف بمدفعية الهاون ، كما تعرضت الحدث وكفرشيما الى نيران متقطعة رافقها اطلاق صواريخ على ضواحي الحدث . واتهم الراديو السيد كمال جنبلاط بالاستمرار في خرق اتفاق وقف اطلاق النار لعرقلة جميع الجهود المبذولة لاعادة الامن والاستقرار الى البلاد .

وذكرت وكالة الصحافة الفرنسية ان احدى القرى في عكار سقطت في أيدي قوات جيش لبنان العربي والقوات المشتركة .

اليسوعيون يطلبون هدنة

ووجه الآباء اليسوعيون امس نداء عاجلا لوقف اي اطلاق للنار لمدة ثلاث ساعات على طريق بيروت ـ دمشق ليتسنى نقل ٥٠ طفلا مصابين بشلل الاطفال ومرافقيهم من المستشفى الذي تعرض للقصف واحترق احد عنابر النوم فيه ، الامر الذي ادى الى مقتل ثمانية من موظفي المستشفى .

وقال الآباء اليسوعيون ان المسلحين الذين يحتلون المبنى الواقع في منطقة تسيطر عليها الكتائب وحلفاؤها لا يتحدثون العربية ، وهي اشارة واضحة الى ان هناك مرتزقة اجانب يشاركون في القتال الى جانب انصار الجميل وشمعون .

الصاعقة تسيطر على ميناء صيدا

وقالت وكالتا « رويتر » و « الانباء الفرنسية » ان قوات من منظمة « الصاعقة » الفلسطينية اتخذت مواقع جديدة لها بالقرب من ميناء صيدا في جنوب لبنان ، وفي ميناء الزهراني حيث توجد مصفاة البترول . كما تمركزت على طول الطريق المتجه شمالا الى العاصمة بيروت .

وفي الوقت نفسه امتلأت شوارع بيروت الغربية بمنشورات صادرة عن قيادة منظمة حزب البعث في لبنان تهاجم السيد كمال جنبلاط وتتهمه بشن حملة تهدف الى توسيع الانقسام الطائفي في لبنان ، والمساعدة على تنفيذ مخطط اميركي صهيوني ضد سوريا والمقاومة الفلسطينية .

هل يجتمع المجلس وأين ؟

وقد دخل وقف اطلاق النار يومه الثالث امس واستمرت الجهود المبذولة لعقد اجتماع لمجلس النواب يهدف الى تعديل الدستور ، لكن هذه الجهود تصطدم بعقبتين : الاولى رفض السيد كمال جنبلاط أن تتولى قوات «الصاعقة» حفظ الامن في المنطقة المحيطة بمبنى المجلس والشوارع المؤدية اليه ، واقتراحه تكليف جيش التحرير الفلسطيني والقوات المشتركة بهذه المهمة ، والثانية اختيار المكان الذي سيجتمع فيه النواب .

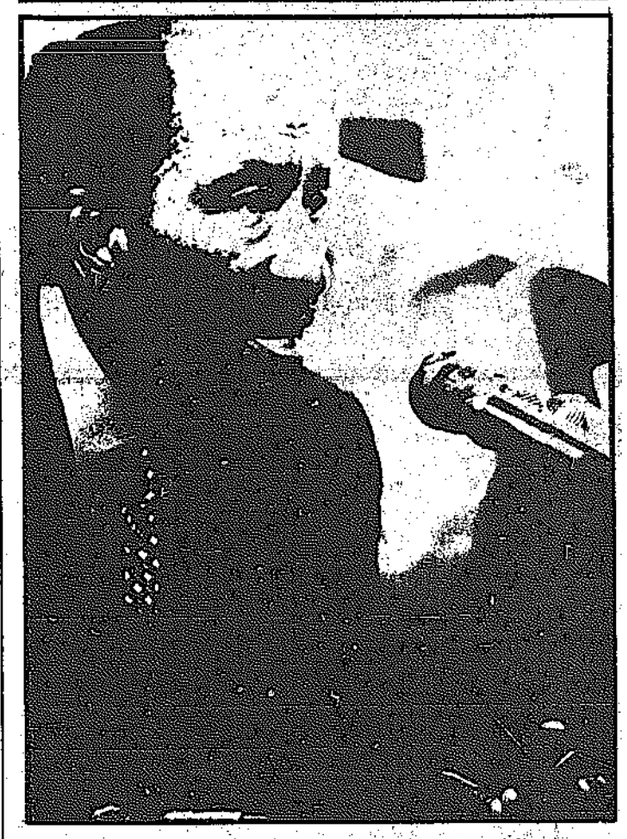
وبالنسبة للعقبة الاولى ادلى الشيخ بيار الجميل رئيس الكتائب بتصريح قال فيه : « ان تحفظي حيال اجتماعات المجلس ليس مرده التخوف على حياة الناس فحسب ، بل ان يجتمع المجلس تحت ضغط قوات غير لبنانية لان الضغط العسكري شيء ، وتلمين الامن شيء آخر ».

ـ البقية على الصفحة ١٦ عمود ٤ ـ

وزير الدولة بالنيابة : موقفنا واضح من دخول قوات عربية الى لبنان

قال وزير التربية ، وزير الدولة بالنيابة جاسم المرزوق ، ردا على سؤال حول حقيقة الموقف الكويتي من الدعوة الى دخول قوات عربية رمزية الى لبنان لمنع وقوع مجازر جديدة ، ان الكويت كان رايها واضحا حول هذا الموضوع ، وان ارسال القوات العربية الرمزية قد لا يعطي نتائج جيدة في الوقت الحاضر وان الحلول المطروحة الان يمكن ان تؤدي الى نتائج افضل .

السادات يعرض على فرنسا توقيع معاهدة تعاون وصداقة

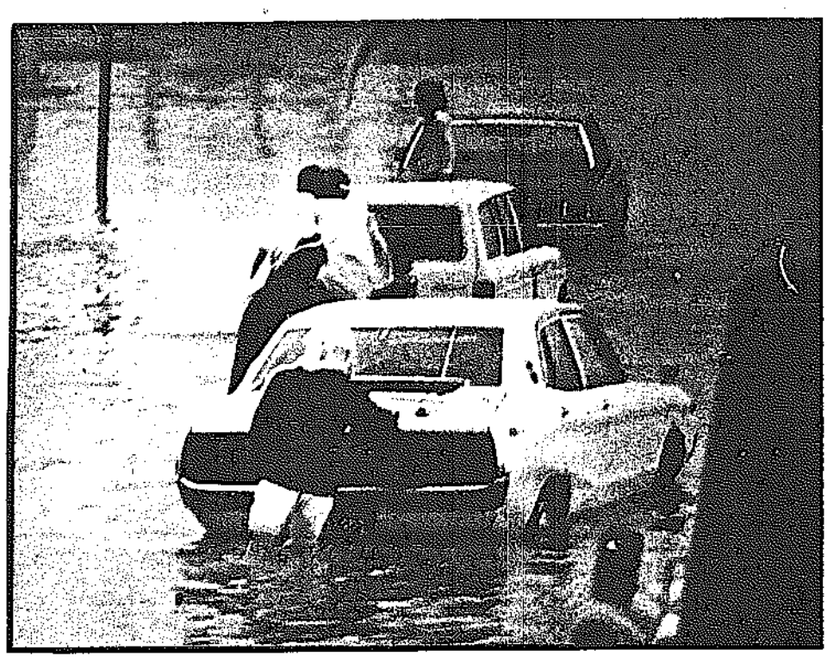


الرئيس انور السادات يتحدث الى الصحافيين الفرنسيين (بالراديو ـ ي.ب) .

اعلن الرئيس انور السادات امس استعداده لتوقيع اتفاقية تعاون وصداقة مع فرنسا بدلا للاتفاقية الملغاة مع السوفيت . كذلك اعلن الرئيس المصري رسميا ، وفي مؤتمر صحافي ولقاء مع الجالية المصرية في فرنسا ، انه الغى كافة التسهيلات البحرية الممنوحة للسوفيت في الموانىء المصرية .

● تابع صفحة ١٣ ●

بحيرة الكويت



تحولت الكويت امس الى بحيرة تغمرها المياه ، واصبحت معظم طرقاتها وشوارعها غير آمنة او سالكة ، وحوصر الكثيرون من المواطنين في منازلهم او اماكن تواجدهم دون ان يجرؤوا على كسر «الحصار» الذي فرضته الامطار عليهم . والذين جازفوا تعطلت سياراتهم وعطلت حركة السير .

● التفاصيل وصور اخرى ص ٢ ●

هويدا غدا في الرياض



الرياض ـ ا.ش.ا ـ يصل غدا الى الرياض امير عباس هويدا في زيارة للسعودية تلبية لدعوة من الامير فهد بن عبدالعزيز ولي العهد والنائب الاول لرئيس الوزراء السعودي . وذكر راديو الرياض أن زيارة هويدا ستستغرق ٣ ايام .

كبار المسؤولين والصّحافيين يشيّعون جثمان علي أمين

القاهرة ـ اش.ا ـ رويتر ـ شيعت هنا قبل ظهر امس جنازة الكاتب والصحافي المصري علي أمين الذي توفي أمس الاول بعد مرض طويل .

وكان في مقدمة المشيعين السيد ممدوح سالم رئيس الوزراء والمهندس سيد مرعي رئيس مجلس الشعب والسيد محمود رياض الامين العام للجامعة العربية والسيد كمال الدين حسين عضو مجلس قيادة الثورة السابق وكبار المسؤولين في الدولة .

وقد شيع الجثمان ابتداء من مؤسسة « اخبار اليوم » وتقدمه اكاليل الورود والعديد من الصحافيات اللواتي تتلمذن على يدي أمين وبعد الصلاة على الجثمان ، تقبل التعازي السيد مصطفى أمين والسيد عبدالحميد عبدالغني رئيس تحرير « اخبار اليوم » ومدير تحريرها احمد زين الدين .

وقد شارك في تشييع الجثمان الدكتور رفعت المحجوب الامين الاول للجنة المركزية للاتحاد الاشتراكي وعبد المنعم الصاوي نقيب الصحافيين ويوسف السباعي رئيس مجلس ادارة «الاهرام» وعدد كبير من الصحافيين والسفراء الاجانب .

مرسوم أميري بالعفو عن ٦٤ سجينا

قرر مجلس الوزراء في جلسته الاخيرة الموافقة على المرسوم الاميري الخاص بالعفو عن ٦٤ من السجناء بمناسبة العيد الوطني الخامس عشر .

وكانت الجهات المختصة قد رشحت قائمة بالمساجين ليشملهم العفو الاميري، كما جرت العادة بمناسبة العيد الوطني وقد اعتمد المجلس اسماء ٦٤ سجينا ، الا ان اسماءهم لم تعلن رسميا حتى الان .

حسين : أميركا مؤهلة للعمل من أجل السّلام في المنطقة

سان فرانسيسكو ـ رويتر ، يب ـ اكد الملك حسين في مقابلة تلفزيونية اذيعت امس في الولايات المتحدة : « ان الاردن يؤيد جميع المبادرات السورية في لبنان كما انه يبذل جهوده الخاصة في هذا السبيل حرصا منه على وحدة لبنان واستقلاله وسيادته ».

وعن الشرق الاوسط اشار الملك الى الحاجة الماسة لبذل الجهود لتحقيق السلام وقال : « ان الولايات المتحدة مؤهلة اكثر من اي دولة في العالم للقيام بدور فعال لاحلال السلام في المنطقة » واضاف : ان هناك شروطا اساسية يجب ان تتوفر لاحلال السلام وهي : الانسحاب الاسرائيلي التام من الاراضي العربية المحتلة واستعادة الشعب الفلسطيني لحقوقه المشروعة وضمان امن وسيادة واستقلال جميع دول المنطقة وتنفيذ قراري مجلس الامن رقم ٢٤٢ و ٣٣٨ .

هذا وقد دخل الملك امس مستشفى عسكريا لاجراء فحوصات طبية عامة . وكان الملك قد اجتمع قبل دخوله مستشفى ليترمان في قاعدة بريزيديو العسكرية ، مع جيري براون حاكم كاليفورنيا في فندق سانت فرانسيس حيث تمضي العائلة الملكية عطلة نهاية الاسبوع .

وقال براون بعد المقابلة ، انه اعرب للعاهل الاردني عن اعتقاده القوي بانه يجب السماح لاسرائيل بان تكون لها حدود آمنة .

واعلن ناطق باسم المستشفى العسكري أن الملك حسين سيمضي يومين في جناح خاص قبل ان يتوجه الى لوس انجيلوس الاثنين .



جيري براون حاكم ولاية كاليفورنيا يرحب بالملك حسين في مدينة سان فرانسيسكو .

هزات أرضية تضرب شرق تركيا

انقرة ـ رويتر ـ ذكر راديو انقرة الحكومي امس انه يخشى ان يكون عشرات الاشخاص قد قتلوا في هزة ارضية ضربت مقاطعة اعزى في شرق تركيا مساء الجمعة الماضي .

وقال الراديو ان ١٥٠٠ راس من الماشية نفقت بفعل هذه الهزة في سفوح جبال ارارات اعلى جبال في تركيا .

« التايم » اسرائيل تملك ١٣ قنبلة نووية

نيويورك ـ ى.ب ـ ذكرت مجلة « التايم » الاميركية في عددها الذي يصدر اليوم ان لدى اسرائيل ١٣ قنبلة نووية جهزت بسرعة خلال حرب اكتوبر عام ١٩٧٣ .

وذكرت المجلة نقلا عن مصادر عليمة ان اسرائيل كانت ستستعمل القنابل لو ساءت حالة الحرب واصبحت اسرائيل مهددة بالدمار .

منع السّعوديين من الزواج بأجنبيّات

الرياض ـ ى.ن.ا ـ حذرت وزارة الداخلية السعودية المواطنين السعوديين من الزواج من غير سعوديات الا باذن خاص من وزير الداخلية واتباع القوانين الخاصة بهذا الصدد .

وقال بيان صدر عن الوزارة ، ان اي مواطن يخالف التعليمات الخاصة بهذا الموضوع سوف يفصل من وظيفته واذا كان طالبا سيتم فصله من بعثته ولن يسمح بدخول الزوجة للمملكة وسيتم انهاء اقامتها اذا كانت مقيمة داخل البلاد .

أمير قطر يستقبل رياض طه

الدوحة ـ ق.ن.ا ـ استقبل الشيخ خليفة بن حمد ال ثاني امير دولة قطر صباح امس السيد رياض طه نقيب الصحافيين اللبنانيين . وقال طه عقب المقابلة : ان الشيخ خليفة تحدث خلال المقابلة عن قضية لبنان باهتمام كبير ودعا الى وجوب تجاوز هذه المحنة وبناء مستقبل هذا البلد العربي بناء يقوم على الوحدة الوطنية الحقيقية والتضامن التام مع الدول العربية . وقال رياض ان امير قطر اكد له ان العرب لن يتخلوا عن لبنان .

سفير أميركا باسرائيل : لا تعتمدوا كليا على مساعداتنا

تل ابيب ـ رويتر ـ نبه مالكولم تون سفير الولايات المتحدة هنا اسرائيل الى عدم الاعتماد على مساعدات اميركية في المستقبل بالقدر ذاته الذي تعتمده الان .

وقال تون في مقابلة نشرتها امس مجلة حزب العمال : « ان اسرائيل ستكون حكيمة ان هي لم تعتمد على تلك الكمية ذاتها من المساعدات وليس هذا لان الولايات المتحدة قللت من دعمها لاسرائيل ، بل بسبب الاتجاهات المتغيرة للراي العام الاميركي تجاه برامج المساعدات الاجنبية كمجموع .

الاقتصاد

قرارات اقتصادية لمجلس الوزراء

اعلن وزير الدولة بالنيابة السيد جاسم المرزوق امس ان مجلس الوزراء وافق على تاسيس شركة وزيادة راسمال شركتين اخريين، وقد سمح للشركة الكويتية للاستثمارات الخارجية بممارسة نشاط استثماري داخلي .

● الاقتصاد والنفط ص ٦ و ٧ ●
● قرارات مجلس الوزراء ص ٣ ●

الرياضة

دورة الخليج : السعودية تهزم عمان

فازت السعودية على عمان ٢ ـ ١ في دورة كاس الخليج العربي الرابعة لكرة القدم بعد عرض سريع وطيب من الفريق السعودي . والجدير بالذكر ان فريق عمان سجل امس اول هدف له في الدورة ..

واليوم راحة لكل الفرق المشتركة في الدورة وستتاهب غدا المباريات بلقاء الكويت والبحرين .. ثم العراق والامارات .

● الرياضة ص : ١٤ ـ ١٥ ●

مالذ فاطعمها اتهامن ... حلويات الحمامي
كتافه بالحشوه والعجنه وانواع الحلويات العربية والافرنجيه
ورواد ممكن تعدوا اكثر من مره
السالميه ت ٦٣٦١٧٢

نظارات متين
تسهيلاً لراحة وخدمة اهالي المنطقة العاشرة والفحيحيل الأحمدي ـ الشعيبه ـ .. وغيرها» وبعد موافقة وزارة الصحة العامة تم افتتاح .
نظارات متين
باشراف خبير نظارات المباني لفحص قوة النظر جناح خاص للفحص مجهز باحدث الآلات الالكترونية
نظارات طبية ، نظارات شمسية ، عدسات لاصقة
نظارات متين
الفحيحيل ـ الشارع الرئيسي ـ عمارة ورثة المرحوم الشيخ احمد الجابر ، تلفون ٩١٠٤١٨ ـ ٩١٤١٤٤

.. وغرقت الكويت بما من المياه!



كمية الأمطار سجلت رقماً قياسياً والطرق أصبحت غير آمنة أو سالكة!!

تحولت الشوارع الى بحار من المياه فاصت في اعماقها قوافل السيارات « تعيسة الحظ »
— تصوير : محمد بيدق وعبد الستار عزام.

غرقت الكويت بعد ظهر امس في بحر من المياه .. بلغت كمية الامطار التي انهمرت فجأة وبغزارة ٤٨ر٥ ملليمتر وهو رقم قياسي لهذا الشهر في تاريخ الكويت لعدة سنوات سابقة . تحولت غالبية طرقات الكويت وشوارعها الى طرق غير سالكة وغير آمنة على الاطلاق. اصبحت الدوارات اشبه ببحيرات مصغرة ، بينما تحولت الاراضي الفضاء الى برك من المياه العميقة غاصت فيها السيارات الى ما يقرب منتصفها . كانت اكثر المناطق تاثرا بسيل الامطار هي منطقة خيطان التي احاطت بها المياه من مختلف الجوانب بصورة اعجزت الكثيرين ولعدة ساعات عن كسر « حصار» المياه الذي فرض عليهم الاقامة الجبرية داخل منازلهم . من ناحية اخرى فضل غالبية المواطنين البقاء الاختياري في بيوتهم ، بينما واجه الآخرون الذين « جازفوا » بالخروج متاعب ومآزق جسيمة .. فقد تعطلت الكثير من السيارات ، واضطر اصحابها الى تركها في اماكنها بعد ان عجزوا حتى عن مجرد رفعها بعيدا عن سيل المياه المتدفقة ، مما ادى الى تعطل حركة السير في مناطق كثيرة .

كذلك حدثت بعض الحرائق نتيجة « ماس كهربائي » بسبب امتداد المياه لبعض الاسلاك الكهربائية .

وفي المطار اضطرت طائرة طيران الخليج القادمة من البحرين بعد ظهر امس الى العودة مرة اخرى الى البحرين بعد أن تعذر هبوطها في موعدها في مطار الكويت لتصادف موعد دخولها اجواء الكويت مع العاصفة الممطرة .

كذلك امتلأت قاعات المطار للمغادرين والمغادرين بالمياه الى ارتفاع تراوح بين ١٥ و ٢٠ سنتمترا .

وقد صرحت مصادر الارصاد بان كمية الامطار الهاطلة امس في الكويت والمطار ٤٨ر٤ ملليمتر وهو رقم قياسي لهذا الشهر ولعدة سنوات . وان لم تتعد كمية الامطار في فيلكا ٣ ملليمترات فقط .

اما الكمية الكلية الهاطلة من الامطار حتى الان خلال موسم الشتاء فقد بلغت ٢٤٢ر٠٧ ملليمتر .

ونقول مصادر مركز الارصاد ان السبب في هذا السيل من المطر المفاجيء يرجع الى انه قد ساد البلاد طقس غير مستقر بشكل ملحوظ ، نتيجة لتواجد منخفض جبهي اي مصحوب بجبهات هوائية باردة فوق غربي البلاد، يصحبه اخدود بارد عميق من الضغط المنخفض في طبقات الجو العليا . وقد بلغت سرعة الرياح الاتية ٥٩ ميلا وهو رقم كبير .

واضافت مصادر الارصاد : انه قد نتج عن هذا التوزيع الضغطي رفع الهواء الجنوبي الشرقي الدافيء والرطب ، واستمر الرفع الى ما يقرب من ١٠ كيلو مترات في طبقات الجو العليا .

وقد تكونت الغيوم الرعدية فاحدثت مواصف رعدية شديدة كما سقط مطر مصحوب ببرد احيانا .

ومن المنتظر بدءا من منتصف الليلة الماضية ان تعبر الجبهة الباردة البلاد، وان تسود الرياح الشمالية الغربية المعتدلة السرعة . وتقل فرصة المطر .





عجز صاحب السيارة عن السير بها.. فامتطى « عبابها » على طريقة « النوخذة »

في حلقة "الخدمات الصحية إلى أين"

كيف يتحقق التلاحم الصحي بين المواطن والأجهزة الحكومية؟

كتبت الفت قطامش :

بدأت بعد ظهر امس حلقة «الخدمات الصحية الى اين » ، التي تنظمها جمعية النهضة الاسرية . وقد توجيء الحضور بتواجد الدكتور عبد الرحمن العوضي وزير الصحة وقد جاء بدون توجيه دعوة اليه كوزير ، وانما حضر كمواطن يهمه التعرف على قضايا مجتمعه ، « ليتمازج من الواقع التحتية رافضا الجلوس في الفوقية » كما عبرت عن ذلك الاديبة نورية السداني رئيسة الجمعية في بدء كلمتها .

وقال الوزير العوضي في كلمته انه يتمنى ان يصل الباحثون الى قرارات وتوصيات يمكن ان تساعد في توجيه الحكومة لتحقيق اكمل الخدمات الصحية للمواطن ، من أجل مستقبل اكثر ازدهارا .

وتحدثت رئيسة الجمعية قائلة : ان هدفنا هو التلاحم بين المواطنين واجهزة الخدمات ، كمعبر جديد لمجتمع يسعى في سبيل التكامل بين الموجود والامل المنشود ، وذلك من واقع « كويت الربع الاخير من القرن العشرين » بكل تحدياته الحضارية . واضافت انه سيتم تخصيص قسم خاص بالجمعية باسم « قسم التلاحم الصحي بين المواطن والجهاز الحكومي » للاسهام في تحقيق هذا الهدف الانساني .

وتحدث الدكتور خالد حسين مرتين : الاولى باسم وزارة الصحة كمدير للصحة المدرسية بها ، والثانية باسم مدير ادارة الطب الاجتماعي بوزارة الصحة . واشار في حديثه الى دستور منظمة الصحة العالمية الذي صدر عام ١٩٤٦ في نيويورك من قبل مؤتمر الصحة الدولية ، وقال ان الدستور اقر ثلاث نقاط هامة تؤكد وجوب توفير الخدمات الصحية للفرد ايا كانت جنسيته او لونه ، على ان تكون تلك هي مهمة الحكومات . وتطرق الدكتور خالد الى امراض العصر المستفيلية واحتمال ظهور العديد منها وانتشاره مثل تصلب الشرايين والذبحة الصدرية والامراض المزمنة . الى جانب ما أسماه بنتاج العصر التكنولوجي من تلوث للبيئة ، فضلا عن امراض الادمان على الخمور والمخدرات والانحرافات السلوكية . وهي كلها تتطلب خدمات صحية على مستوى مرتفع .

وتحدث الدكتور جاسم محمد حسين عن الجمعيات الطبية موضحا مخططات المؤسسات الصحية في العالم وهدم تصورها على مجرد علاج المرضى ، وانما هي تتعدى ذلك الى مهمة اسمى وهي المحافظة على المواطن طيلة حياته حتى ولو لم يكن مريضا .

وقال ان الخدمة الصحية هي علاقة ما بين المريض والطبيب وما يجيء وراء الطبيب من ممرضة وفني ومحلل وموظف اداري ، ولذلك فانه يتحتم لتحسين الخدمات الصحية ان يتناول التخطيط كيفية العمل على تحسين وتنظيم وتوفير التنسيق بين كل هذه الاجهزة .



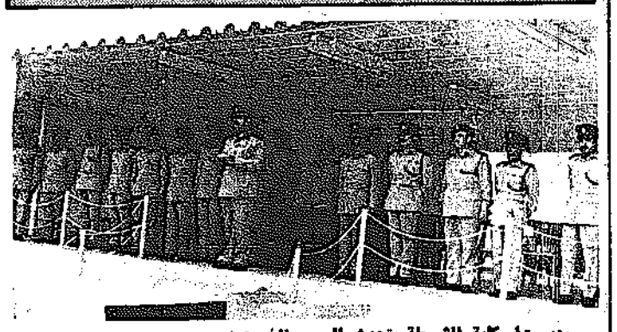
نورية السداني تتحدث في الحلقة

وخص الدكتور جاسم حسين النقابات المهنية بالعناية نظرا للدور الكبير الذي تقوم به في رفع مستويات اصحاب المهن واستقطاب الجيد منهم وبالتالي توفير افضل الخدمات للمواطن .

وجاء دور السيدة دوروثي اسكندر زوجة المرحوم الدكتور لويس اسكندر . وقد قامت هي وزوجها بالخدمة في مجال العمل الطبي زهاء ٣٥ عاما على ارض الكويت ما بين عامي ١٩٣٩ و ١٩٧٥ .

وشرحت السيدة دوروثي باستفاضة دور ومسيرة الخدمات الطبية بالكويت منذ بداياتها على ايدي الارسالية الاميركية وحتى يومنا هذا . وذكرت اسماء الرعيل الاول من الاطباء ، ولم تنس ان تشيد بالبنة جنسها الدكتورة الينور كالفرلي كاول طبيبة نسائية بالكويت عام ١٩١٢ . وقالت ان عام ١٩١٣ هو عام له تاريخه الطبي فقد شهد بناء اول مستشفى بالكويت . وفي عام ١٩٢١ تم تركيب اولى المولدات الكهربائية . وفي عام ١٩٤٠ بنى مستشفى الكويت الاسعافي ، ومبنى المختبر والاشعة عام ١٩٤١ وان لم تستخدم الاشعة للاغلام سوى عام ١٩٥٠ . هذا وتستمر الحلقة اليوم وغدا بفندق شيراتون .

تخريج دفعة جديدة من أفراد الشرطة



مدير عام كلية الشرطة يتحدث الى الخريجين .

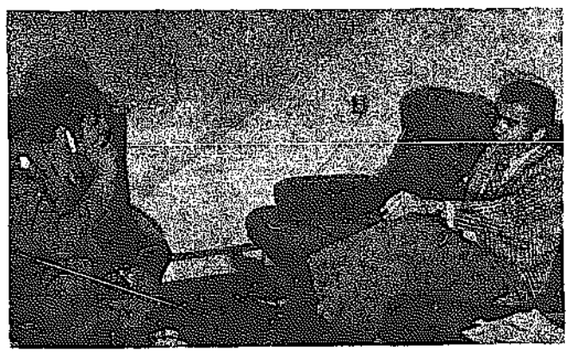
تحت رعاية العقيد عبد الحميد حجي مدير عام كلية الشرطة اقيم صباح امس الاول في ساحة العرض بمبنى الكلية ، حفل تخريج دفعة جديدة من افراد الشرطة المستجدين ، البالغ عددهم ٧٤ شرطيا بعد اجتيازهم بنجاح الدورة التدريبية والتدريسية التي تلقوها بمدرسة الشرطة .

وبعد ان استعرض مدير عام الكلية الخريجين هنأهم على تخرجهم ، تمهيدا لقيامهم بمواجهة المسؤوليات والمهام المنوطة بهم ، كما حثهم على القيام بالواجب الملقى على عاتقهم والسهر على راحة وامن المواطنين والعمل لما فيه خدمة وطنهم بكل امانة واخلاص .

هذا وقد حضر الحفل ضباط كلية الشرطة ومدربوها .

شركة يوسف أحمد الغانم وأولاده ذ.م.م

• الشركة الأولى في المنطقة التي دعت إلى عقول عربية المهاجرة إلى العودة إلى أوطانها.
• منهج الشركة مستقبلية تواكب تنمية القرن العشرين.
• اسماعيل عطوان يقول: شؤون الموظفين في شركة يوسف الروتين القاتل. ويدفع الموظف إلى العمل الخلاق.
• صدقنا التحدي بإيجاد كادر وظيفي متطور بعيد عن الارتجال والروتين.



السيد اسماعيل عطوان مدير الادارة وشؤون الموظفين في حديث مع مدير الاعلام في الشركة

لم يعد مفهوم الشركة الحاصه بلغة المفاهيم الاقتصاديه الحديثة مجرد تركيه تعمل على جني الربح المادي لان ذلك المفهوم لا بقاء له في اواخر القرن العشرين . والشركة التي تواكب تطورات العصر ساعية لتحقيق مكاسب مادية واجتماعية وثقافية هي الشركة التي تنتهج سبلا مبنية على اسس الدراسات المستفيضة المستقبلية اخذة باسباب التقدم التكنولوجي متلائمة مع طبيعة عصر السرعة . ولعل الشركة الرائدة في هذا المجال في منطقة الشرق الاوسط هي شركة يوسف احمد الغانم واولاده التي اثبتت من خلال تاريخها العريق الذي جاوز الاربعين عاما انها تسير حسب تخطيط ذكي يبعد عن الارتجال ولتوضح جانبا من جوانب هذه الحقيقة كان لنا لقاء مع مدير الادارة وشؤون الموظفين في الشركة السيد اسماعيل عطوان . وكان اختيارنا لهذا الجانب لانه في نظر الكثيرين اكثر الاجهزة الادارية في اية شركة سوءا . ويدافع اسماعيل عن هذه التهمة بحماسه المعهود وحيوية دفاقة ان هذه نظرة قديمة بالية فشؤون الموظفين في الغانم لا يعرف الروتين عدو الانجاز ولا تكبله قوانين ولوائح مستمدة من النظم القديمة البالية لان ادارتنا حين تسن قانونا او تتبع نهجا انما تفعل ذلك بعد دراسة للقوانين الدولية والمحلية .

● وماذا عن اتهام ادارة شؤون الموظفين بالتحيز ضد الموظف وعدم مراعاة احواله ؟

— اولا مصلحة الشركة تتحقق من خلال مصلحة الموظف او بعبارة اخرى اذا كان الموظف راضيا مستقرا في عمله يسوده شعور بالاطمئنان ينعكس هذا الشعور دون شك على انتاج الموظف واخلاصه في العمل وهذا بدوره يؤثر تاثيرا مباشرا على مصلحة الشركة . اذن مصلحة الشركة والموظف وحدة مترابطة . وهنا يأتي دور مدير شؤون الموظفين في العمل على التوفيق بين عنصري هذه الوحدة . وهذا امر عسير فارضاء اي فرد ارضاء كاملا انما هو نوع من المستحيل انطلاقا من القول المعروف ارضاء الناس غاية لا تدرك ومع ذلك فنحن في شركة يوسف احمد الغانم واولاده نحاول دائما وابدا تذليل الصعاب بشتى الاساليب حتى نشعر الموظف باهمية انتمائه للشركة وتحثه على العمل الخلاق . وقد تحقق لنا ذلك .

● على اي اساس تعطى المكافاة للموظف ؟

— لما كانت الاساليب المتبعة في شركتنا مرنة لا تصطدم بعقليات منحجره تهدف دائما الى الخدمة العامة فان الترقية لا تاخذ باعتبارها عامل الزمن فالموظف الذي يثبت مقدرة وكفاءة تعطى له المكافاة بطريقة اوتوماتيكية والترقيات في الشركة تعتمد اولا واخيرا على طموح الموظف وانجازاته وجهوده فلا لوائح تعيق منحها ولا روتين قاتل يحد ترقية الموظف بسرعة كبيرة . ولا بد هنا من ان اوضح ان بعض الموظفين خلقوا للعمل معين فاذا ما انتزعوهم من مجال هذا العمل كان في ذلك قضاء على مواهبهم ونحن نراعي هذا الامر ونكافيء امثال هؤلاء الموظفين بمختلف الوسائل اذا لم تتوفر لديهم الرغبة في القيام بعمل اخر .

• الشركة الأولى في المنطقة التي دعت إلى عقول عربية المهاجرة إلى العودة إلى أوطانها.
• منهج الشركة مستقبلية تواكب تنمية القرن العشرين.
• اسماعيل عطوان يقول: شؤون الموظفين في شركة يوسف الروتين القاتل. ويدفع الموظف إلى العمل الخلاق.
• صدقنا التحدي بإيجاد كادر وظيفي متطور بعيد عن الارتجال والروتين.

● هذا يقودنا الى السؤال عن كيفية اختيار الموظف في الشركة ؟

— يعين الموظف في الشركة بعد أن يمر بتجارب عديدة فنحن على سبيل المثال نضعه تحت ضغوط نفسية معينة ونلاحظ كيف تكون ردود افعاله حيالها كما اننا نطرح عليه مشاكل ومصاعب معينة ونرى كيف يحلها باسلوبه وبطريقته الخاصة ثم انه يمر بمرحلة الاختبار الشخصي ونعتمد في هذا المجال على المقابلات الشخصية لست اذيع سرا اذا قلت ان من يعمل في شركة يوسف احمد الغانم واولاده يكتسب خبرات تجعله محط انظار الشركات الاخرى التي تتهافت على موظف مثله وتقدم له الاغراءات المادية والمعنوية .

● ما هو الدور الذي تلعبه ادارة شؤون الموظفين في الشركة ؟

— تعتبر الشركة ادارة شؤون الموظفين المنظم القوى الذي يحدد رواتب الموظفين ويصنف درجة العاملين وهو المسؤول عن اختيار الموظفين الاكفاء وتقوم ادارتنا باجراء دراسات واحصائيات عن وضع مختلف الموظفين في الشركات الكبرى شبه الحكومية كما تدرس اوضاع الموظفين في الشركات العاملة في الدول العربية المجاورة واوروبا واميركا . ومن خلال هذه الدراسات المستفيضة نقيم موظفي شركتنا ومن شأن عمل كهذا ان يجعلنا عادلين تجاه العاملين في الشركة نوفيهم حقهم ويوفون الشركة حقها . وهكذا فان ادارتنا تكون اداة فعالة في دفع عجلة انتاج الشركة الى الامام . ومن مهام هذا القسم دراسة حاجة الموظفين للتدريب والتعرف على النظم الحديثة في الادارة ويقوم قسم تدرب القوى العاملة بهذه المهمة حتى تظل الشركة ضالعة بالاساليب الحديثة في الادارة والانتاج .

● عقد قبل فترة مؤتمر التنمية البشرية في الكويت فهل حاولت الشركة الاستفادة من الكفاءات العربية المهاجرة ؟

— شركة الغانم هي الشركة الوحيدة في الكويت والخليج العربي وربما في الشرق الاوسط التي تحاول باستمرار جذب اكبر عدد من ذوي الخبرات المهاجرين الى العمل في صفوفها والاستفادة من خبراتهم وقد كان للحفل الذي اقامته الشركة للمشاركين في المؤتمر ردود فعل ايجابية وبحضرني في هذا المجال بعض من اقوال رئيس الشركة السيد فتية الغانم في كلمته التي القاها بالمؤتمرين اذ قال انني ادعو كلا منكم لان يحل مشكلة واحدة من ملايين المشاكل التي يعاني منها عالمنا العربي ولو فعلنا ذلك لسرنا في الطريق الصحيح نحو بناء مستقبل افضل لعالمنا الذي يعاني من الازمات التي طال عليها الزمن ودعاهم الى العمل في الشركة التي تفتح ابوابها على مصاريعها لكل العقول المهاجرة . ولم تكتف الشركة بمجرد الدعوة الكلامية بل قدمت لجميع المشتركين كتيبات تشرح اعمال الشركة مرفقة بطلب توظيف فيها .

● لقد سافرت الى الولايات المتحدة وعدد من الدول الاوروبية لاحضار شباب ذوي كفاءات يعملون في الشركة فهل نجحت في هذه المهمة ؟

— الواقع انني سافرت عدة مرات لمثل هذا العمل ونجحت في حمل عدد من الشباب المثقف ذوي الكفاءات العالية على العمل في الشركة . ولقد افسحت الشركة المجال لهؤلاء الشباب لابراز مواهبهم وخبراتهم وكانت النتيجة مرضية للغاية مما جعل الشركة تقرر ارسالي بصورة دورية الى الخارج للقيام بهذه المهمة . وهكذا فان الشركة تعمل لخدمة الوطن العربي بصورة عامة ولخدمة المثقف العربي بصورة خاصة وبذلك تفيد وتستفيد .

● ننتقل الى موضوع اخر يهم موظفي الشركة وهو الخدمات الاجتماعية والصحية التي تقدمها الشركة للعاملين فيها ؟

— غني عن القول ان الخدمات الصحية مجانية في الكويت ومع هذا فشركة الغانم تقدم لموظفيها خدمات طبية قيمة فهناك عيادة خاصة بهم مجهزة باحدث الالات الطبية . والخدمة الطبية في العيادة متوفرة لجميع العاملين ثم ان الادوية تقدم مجانا كما ان الشركة ترسل المرضى من الموظفين الذين يستعصى شفاؤهم في الكويت الى الخارج . والشركة تؤمن بان الموظف السليم البنية هو موظف قادر على الانتاج ولا يمكن لموظف يعاني الامراض واوجاعا ان يوازي انتاجه انتاج الموظف سليم البنية .

اما الخدمات الاجتماعية فمتعددة النواحي وتعمل العلاقات العامة في الشركة بالتعاون مع جميع الاقسام على ايجاد جو التآلف والتعاون المتكاملين بين مختلف اقسام الشركة .

● هل يوجد قانون تقاعد في الشركة ام هناك مبدأ التعويض في السلك الوظيفي؟

— تحاول الشركة جاهدة توفير الاطمئنان والاستقرار المستقبلي للموظف وهذا في رأيي عنصر هام في حياة الموظف يؤدي الى ازالة اسباب القلق. ومن خلال نظام التوفير في الشركة فقد حققنا للموظف تعويضا يدفع له في نهاية مدة خدمته ونحن بصدد تطوير هذا النظام بحيث يجعل الموظف يشعر بان مستقبله مضمون مائة بالمائة .

● الترفيعات والعلاوات في الشركة اي شيء يحددهما ؟

— تعتبر الخبرة والانتاج عاملين مكملين للشهادة . فالشهادة الجامعية ليست كل شيء بل ان اسلوب العمل لدى الموظف مضافا اليه الديناميكية والشخصية هي العناصر المهمة في تقديراتنا وكذلك الاخلاص وبذل الجهد وهذه هي الاسس الصحيحة للحصول على ترفيعات وعلاوات سريعة وهذه هي طريقة المناسبة الشريفة التي تجعل الموظف اكثر انتاجا .

يبقى ان نقول في ختام هذا اللقاء مع اسماعيل عطوان .

شاب عربي مكافح تخرج في جامعة برلين الغربية ثم انتقل الى جامعة مينابي في الولايات المتحدة ليحصل على درجتي الليسانس والماجستير في ادارة الاعمال . وما ان تخرج حتى عمل في اميركا ثم تعاقدت معه شركة يوسف احمد الغانم واولاده بعد فترة وجيزة واوكلت اليه مهمة ادارة شؤون الموظفين . واثبت من خلال عمله في الادارة انه اداري ناجح يتطلع دائما نحو الافضل .



لقطة من اجتماع العقول العربية المهاجرة من خلال مؤتمر تنمية الموارد البشرية في الوطن العربي

مجلس الوزراء

مليون دولار مساعدات صحية لموريتانيا

الكويت تشارك في إصدار بيان عن العملة الخليجية الموحدة

صرح وزير التربية ووزير الدولة بالنيابة جاسم المرزوق بأن مجلس الوزراء قرر تخصيص مليون دولار لمساعدة موريتانيا في المجال الصحي . ووافق على اصدار بيان مشترك مع عدد من دول الخليج بشأن الرغبة في اصدار عملة موحدة للمنطقة .

واشار الوزير المرزوق الى ان المجلس اطلع على محضر المحادثات الكويتية — الرومانية كما ناقش بعض القضايا المحلية والخارجية وعرض الوزير اهم النقاط التي بحثها المجلس امس فقال :

استهل المجلس اجتماعه بالاطلاع على الرسائل الواردة الى الديوان الاميري والصادرة عنه ، ومنها رسالة سمو الامير الجوابية الى رئيس جمهورية الصومال السيد محمد سياد بري ، والتي تؤكد موقف الكويت تجاه قضية الصراع الفرنسي .

واطلع المجلس على محضر خاص بالمباحثات التي دارت بين سمو الامير والرئيس الروماني شاوشيسكو والتي تؤكد ان الكويت مهتمة بالزيارة على اساس ان يكون لرومانيا رأي محايد في القضايا العربية والقضية الفلسطينية بصورة خاصة والاتجاه الى الضغط على اسرائيل للاستجابة لقرارات الامم المتحدة .

وناقش المجلس بعد ذلك عددا من القضايا المحلية والخارجية ، واستمع الى شرح لوزير المالية عبد الرحمن العتيقي عن زيارته الاخيرة الى الرياض واجتماعات وزراء المالية في السعودية وقطر والامارات ، الخاصة بموضوع دعم الاقتصاد المصري ، ولا يزال هذا الموضوع محل دراسة .

واقر المجلس تخصيص مليون دولار لمساعدة موريتانيا في المجال الصحي وانشاء بعض المستوصفات وتزويدها بالادوية اللازمة . كما وافق على اعتماد ٥٠٠ الف دولار لمؤتمر المستوطنات البشرية المنعقد في نيروبي عاصمة كينيا .

وناقش المجلس بعض الدعوات للمؤتمرات التي ستعقد في عدد من الدول العربية والاجنبية ، كما استعرض تنظيمات القطاع النفطي في الكويت والتي سيشرحها وزير النفط في مؤتمر صحافي .

ووافق المجلس على صيغة البيان الذي سيصدر عن عدد من دول الخليج برغبتها في اصدار عملة موحدة ، كما كان هذا الموضوع محل بحث في الجلسة .

أمير البلاد يبحث مع الكاظمي والراشد نتائج زيارتهما السريعة للسعودية

استقبل سمو امير البلاد صباح امس وزير النفط السيد عبدالمطلب الكاظمي ثم وكيل وزارة الخارجية السيد راشد الراشد .

وقد اطلع امير البلاد منهما على تقرير شامل عن نتائج محادثاتهما مع المسؤولين السعوديين امس الاول .

وقد افادت مصادر مسؤولة بان محادثات وزير النفط في السعودية تركزت على تنسيق المواقف في مجالات الصناعات البتروكيماوية ، واسعار النفط ، وذلك قبل انعقاد مؤتمر الاوبيك المقبل في جاكارتا .

اما مباحثات وكيل وزارة الخارجية فقد كانت استكمالا للمحادثات التي اجراها الملك خالد في الكويت اثناء زيارته لها في ٢١ من الشهر الماضي وخاصة فيما يتعلق بحل مشاكل الحدود واقامة تنسيق كامل بين البلدين .

أضخم جدول أعمال في تاريخ مجلس الأمة يوزع أمس ويتألف من ٣٨٩ مادة

وزعت الامانة العامة لمجلس الامة امس جدول الاعمال الجديد الذي يتالف من ٣٨٩ مادة ، منها ٢١٤ سؤالا نيابيا ، و ١٣ مشروع قانون مقدم من الحكومة لاقرار احالتها الى اللجان المختصة ، واربعة مشاريع مقترحة من الاعضاء ، و ٤٤ تقريرا من اللجان المختلفة عن مشروعات القوانين ، و ٢٩ اقتراحا برغبة مقدمة من الاعضاء ، و ٧٤ تقريرا عن الرغبات من اللجان المختلفة . ويتضمن الجدول كذلك رد رئيس مجلس الوزراء بالنيابة عن التوصيات الواردة في جواب مجلس الامة على الخطاب الاميري بشأن اعادة وزارة الاوقاف الاسلامية كوزارة مستقلة ، ورد سمو ولي العهد رئيس مجلس الوزراء على القرار برغبة بشأن احداث لبنان وما يتعرض له الفلسطينيون في لبنان .

١٥ قراراً جديداً للجنة توزيع البيوت الحكومية

اعتمد وزير الاسكان السيد حمد مبارك العيار محضرا جديدا لاجتماعات لجنة توزيع البيوت الحكومية المنعقدة برئاسة وكيل الوزارة بالنيابة السيد عبدالوهاب العوضي . وفيما يلي ابرز القرارات :

● اختصار تسجيل البيت رقم ١١ بالجهراء باسم غلاطة غنيم العنزي وابنائها .

● اقتصار تسجيل البيت رقم ٨٤ قطعة ٦ بالقادسية باسم نهيه عبدالله الياس وجاسم محمد اللنقاوي .

● الموافقة على استبعاد فهيد صالح العجمي من قرار تخصيص بيت بالصباحية .

● تاجيل النظر في طلب مصعب عبداللطيف الشارخ ولطيفة عبدالمحسن المولى بشأن الاستبدال بينهما .

● تاجيل النظر في طلب فتح ملف بيت باسم فاطمة عواض المطيري .

● عدم الموافقة على تخصيص بيت اضافي الى سعد مفلح مدلش .

● اقتصار تسجيل تخصيص البيت رقم ٨ بالدوحة باسم رقية محمد القطان .

● تاجيل النظر في طلب مبارك شديد الهندال استبعاد اسمه من قرار تخصيص بيت بالصباحية .

● اقتصار تسجيل البيت رقم ٨١ قطعة ٤ بالفيحاء باسم شريفة زيد النمش وابنائها

● تاجيل النظر في طلب خلف سالم المسباح .

● عدم الموافقة على اعادة قيد الطلب الملغى وتسجيله باسم نعيمه يوسف الصالح وابنتها .

● اقتصار تسجيل طلب البيت رقم ١١ باسم ساره فهر فرحان .

● الغاء طلب البيت باسم منصور ندهان عليان .

● تخصيص البيت رقم ١٧ بخيطان باسم حديقة عبدالله القضامي وابنائها.

● الغاء ١٢ طلبا من سجلات الاسكان بناء على طلبهم .

اليوم المباحثات الصحية بين العوضي وتوقتشن

تبدأ في الساعة السادسة من مساء اليوم المباحثات الصحية بين الجانبين الكويتي برئاسة الدكتور عبدالرحمن العوضي وزير الصحة ، واليوغسلافي برئاسة الدكتورة زورة توفيتش وزيرة الصحة اليوغسلافية ، وذلك لدعم سبل التعاون الطبي بين البلدين .

وكانت وزيرة الصحة اليوغسلافية قد قامت امس بزيارة الجمعية الكويتية للمعوقين . ورافقتها في الزيارة السيدة فوزية العوضي حرم وزير الصحة . وكان في استقبالها عند وصولها الانسة منيرة القطامي امينة سر الجمعية .

سؤال من جاسم الخرافي لوزير العدل حول المعابد غير الاسلامية بالكويت

وجه النائب جاسم الخرافي سؤالا الى وزير العدل والاوقاف والشؤون الاسلامية قال فيه :

١ — ما هو عدد المعابد غير الاسلامية ، وما هي عناوينها ، ومصادر تمويلها ، وما هو عدد التابعين لكل ديانة ، مع التوزيع النسبي لهذه الاعداد ؟

٢ — ما هي الاجراءات المتبعة للحصول على رخصة فتح مثل هذه الدور ، وما هي القوانين المنظمة لتلك الاجراءات ، وهل هناك من خالف وفتح مثل هذه الدور دون رخصة مسبقة ، ومن هم ، وما هي الروادع التي طبقت على المخالفين ؟ وهل هناك رقابة من قبل الدولة على هذه المعابد غير الاسلامية ، وما هي ؟

سمو الامير يستقبل الوفد البرلماني الذي سيزور الامارات

استقبل سمو امير البلاد قبل ظهر امس رئيس مجلس الامة خالد الفنيم واعضاء الوفد البرلماني الكويتي الذي سيقوم بزيارة رسمية الى دولة الامارات العربية المتحدة بدعوة من رئيس المجلس الاتحادي ، وذلك للاستئناس بالسفر . والجدير بالذكر ، ان الوفد سيبدأ زيارته مساء غد الثلاثاء وتستمر ستة ايام يجتمع خلالها بكبار المسؤولين في دولة الامارات وعلى راسهم الشيخ زايد رئيس الدولة والشيخ راشد المكتوم نائب رئيس الدولة وحاكم دبي .

اعادة تصميم منطقة المرقاب

وقع رئيس المجلس البلدي السيد عبد العزيز العدساني بمكتبه صباح امس مع المكتب الاستشاري الاميركي بيكنز اند ويل اتفاقية لدراسة وتصميم منطقة المرقاب .

وتبلغ المدة المقررة في الاتفاقية لانجاز العمل بـ ١١ شهرا ابتداء من تاريخ توقيع الاتفاقية . وتبلغ الاتعاب الكلية للمستشار للقيام بهذا العمل ٦٣ الف دينار .

AMBASSADE DE FRANCE A KOWEIT

(Section Economique et Commerciale)
recherche

SECRETAIRE STENO - DACTYLO HAUT NIVEAU

francais - anglais - arabe

education secondaire ou superieure
2 ans minimum experience professionnelle, bonne presentation.

Le salaire ne sera pas inferieur a 200 K.D et sera fixe en fonction experience et qualification.

Adresser C. V. manuscrit et photo a :

AMBASSADE DE FRANCE - Conseiller Economique et Commercial,

31 Istiklal Street - P. O. Box 1037 - KOWIT.

وصول وزير الداخلية الباكستاني

وصل الى البلاد صباح امس وزير الداخلية الباكستاني السيد عبد القيوم خان ، حيث كان في استقباله وزير الداخلية والدفاع الشيخ سعد العبدالله وكبار المسؤولين .

دراسة انشاء معهد عال للدراسات الموسيقية



صرح وكيل وزارة الاعلام المساعد للشؤون الفنية السيد حمد الرومي بان الوزارة تدرس حاليا انشاء معهد عال للدراسات الموسيقية على مستوى رفيع .

واضاف ان الوزارة تجري اتصالات مع المعاهد الموسيقية العربية والاجنبية ليكون المعهد الجديد مسايرا لاحدث الاساليب العصرية .

وقال السيد الرومي ان وزارة التربية قررت اعتماد شهادة التخرج من المعهد الموسيقي الحالي كشهادة ثانوية موسيقية .

ترشيح ٢٩٦ مدرسا ومدرسة وكلاء للابتدائي والرياض

اعتمد وكيل وزارة التربية يعقوب غنيم ، نتائج ترشيحات وكلاء ووكيلات المدارس الابتدائية والروضة للعام الدراسي المقبل وقد ضمت النتائج ٢٥٧ مدرسا ومدرسة ، للمراحل الابتدائية ، و ٣٩ لرياض الاطفال .

وقد تقرر ان تبدأ مساء اليوم الدورة التدريبية للمرشحين والمرشحات التي ستستغرق زهاء الشهر . وتهدف هذه الدورة الى التعريف بمهام واعباء وظيفة وكيل المدرسة وعلاقة المدرسة بالادارات المختلفة ومناقشة الاتجاهات الحديثة في مجال علم النفس التربوي. سيكون مقر الدورة معهد التربية للمعلمات للدراسات ٢ ومعهد المعلمين للدارسين .

قبس محلي

الارقام الخاطئة تؤدي الى قرارات خاطئة

التخطيط السليم هو الذي يقوم على احصاءات وبيانات رقمية دقيقة . واذا قام التخطيط على غير اساس من الارقام اتسم بالارتجالية والعشوائية ، اما اذا قام على بيانات خاطئة مضللة فانه ينتهي بالتخبط .

من هنا كانت اهمية العمل الاحصائي ، ومن هنا ايضا كانت اهمية التعداد العام للسكان بكل بياناته التفصيلية في مختلف المجالات والقطاعات .

لكن الظاهرة اللافتة للنظر هي ان احصاءات الدولة تتعدد ارقامها بتعدد مصادرها .. وهذا هو الغريب بالفعل !!

ومنذ فترة قريبة تضمنت بعض ردود الوزراء « الرسمية » على بعض الاسئلة النيابية احصاءات عن عدد سكان المناطق المختلفة، بالكويت . وبجمع هذه الارقام يتبين ان عدد سكان الكويت قد بلغ مليون ونصف المليون نسمة، وهو رقم غير دقيق على الاطلاق، لان نتائج التعداد الرسمي للدولة عام ٧٥ اكدت ان عدد سكان الكويت ٩٩٤ الف نسمة .

وما ينطبق على عدد السكان، ينطبق على الكثير من البيانات الخاصة بانشطة الدولة التي تتضمنها التقارير والمذكرات الحكومية ، بل والتي تتضمنها تصريحات بعض المسؤولين احيانا .

ووجهة الخطورة في الموضوع ليس فقط ان المبالغة في الارقام هي نوع من الخداع للرأي العام بل ان الاخطر من ذلك اننا باعتمادنا على ارقام خاطئة فاننا نتسف اسس العمل التخطيطي في بلادنا من اساسها ، لان اي قرار يتخذ بناء على بيانات خاطئة هو قرار خاطيء بالضرورة ، مهما كان حسن النية متوافرا .

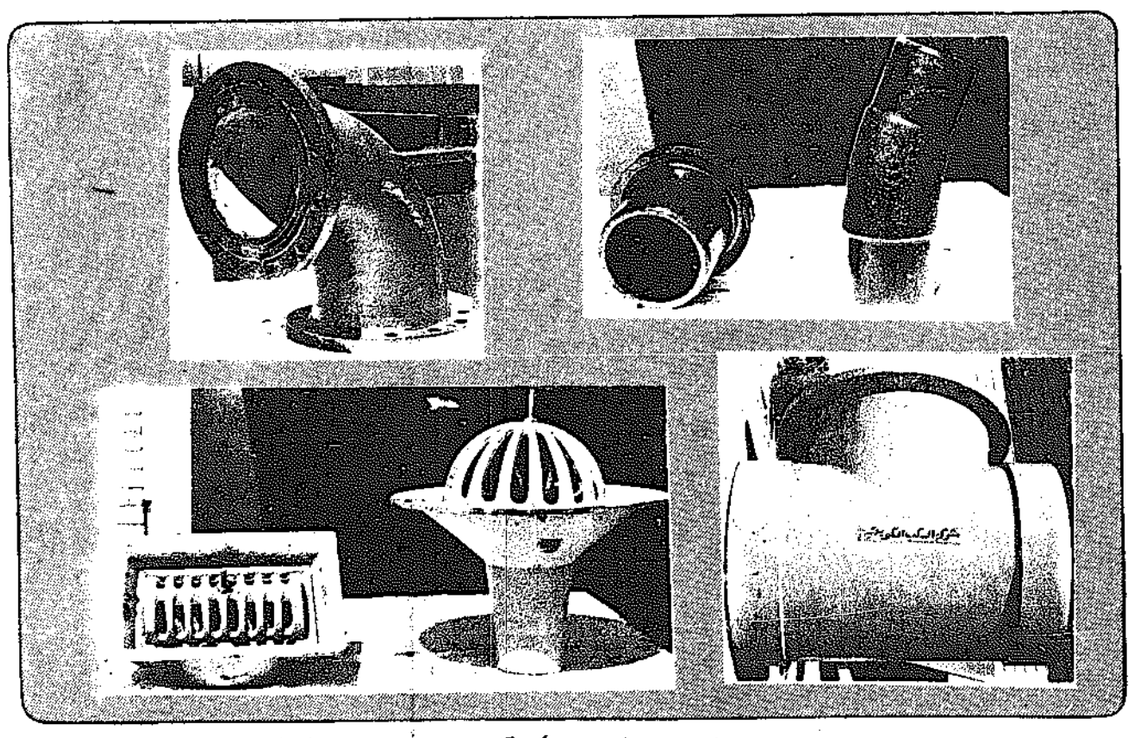
ان عالم الارقام يقوم اولا واخيرا على الدقة ، ونحن بحاجة الى كثير من الدقة الموضوعية في دراساتنا وقراراتنا وسياساتنا لمختلف مرافق وانشطة الدولة .

فهد العلي

إعلان

إلى شركات المقاولات

إن وصلاتنا لانابيب الاسبست التي أثبتت جودتها



والتي تغنيك عن فتح إعتماد أو تحمل اخطار الكسر وعدم وصول البضائع في الوقت المناسب

هي اليوم بين يديك على قيد خطوات منك

شركة السكب الكويتية ش.م.ك مقفله



منطقة الري الصناعية خلف كراج بدر الملا - طريق الدائري الرابع

تلفون: ٧١١٦٤١ - ٧١٢٦٢١ - ص.ب: ١٣٩٣ - الصفاة

يسر بنك القاهرة

أن يعلن عن فتح باب الاكتتاب العلني إعتباراً من ٧٦/٤/١

في شركة الفنادق والسياحة العربية

شركة مساهمة مصرية تحت التأسيس - المركز الرئيسي - القاهرة ١٩ ش البستان ص.ب ٦٢٥

نشرة الاكتتاب في اسهم رأس مال الشركة

تأسست في ظل أحكام القانون رقم ٤٣ لسنة ١٩٧٤ بشأن استثمار المال العربي والأجنبي والمناطق الحرة بموجب عقد ابتدائي مؤرخ في ٧٦/٢/١٨ ولمدة خمسة وعشرون عاماً برأس مال ٢ مليون جنيه استرليني موزعاً على واحد مليون سهم اسمي قيمة كل سهم ٢ جنيه استرليني .

غرض الشركة اقامة الفنادق والموتيلات السياحية وستبدأ باقامة فندق من الدرجة الأولى الممتازة يتكون من ٢٥٠ غرفة وقاعة طعام وقاعة محاضرات وقاعة اجتماعات ونادي ليلي وحمام سباحة وسوق مركزي وكافة اللوازم السياحية .

السنة المالية للشركة تبدأ من يناير وتنتهي في ديسمبر من كل عام ، وتعد أول ميزانية للشركة في ٣١ ديسمبر ١٩٧٧ وتوزع ارباح الشركة طبقاً لما هو وارد بالنظام الاساسي .

قام بتأسيس الشركة نخبة من رجال الأعمال والمؤسسات وقد اكتتب المؤسسون في ربع رأس المال بالكامل . يستمر الاكتتاب العلني لمدة ثلاثة شهور ويحق للشركة قفل باب الاكتتاب العلني عند تغطية رأس المال . واذا ظهر بعد اغلاق باب الاكتتاب انه تجاوز عدد الاسهم المطروحة . يجري التوزيع وفقاً للقواعد التي يقررها مجلس الادارة .

طريقة الاكتتاب :

١ - يملأ طلب الاكتتاب ويحدد فيه عدد الاسهم المطلوبة

٢ - استصدار شيك مسحوب على بنك القاهرة - عدلي باسم " شركة الفنادق والسياحة العربية " لصالح المساهم بربع قيمة الأسهم مضافاً اليها مصاريف الاصدار من شركة عبدالعزيز وعلي اليوسف المزيني او من اي بنك في الكويت

٣ - يسلم طلب الاكتتاب مع الشيك الى مكتب الاستاذ مصطفى شوقي المحاسب القانوني للشركة وعنوانه " شارع فهد السالم عمارة الصفاة الدور الثاني شقة ١٦ وذلك مقابل ايصال رسمي

رئيس مجلس ادارة الشركة — عضو مجلس الادارة المنتدب

تقرير مراقب الحسابات

اطلعت على نشرة الاكتتاب المبينة بعاليه وراجعت ما تضمنته من بيانات ووجدتها صحيحة ومطابقة للمستندات .

القاهرة ١٩٧٦/٣/٢٩

مصطفى شوقي
زميل جمعية المحاسبين والمراجعين المصرية

للاستعلام والحصول على بيانات النظام الأساسي للشركة وطلبات الاكتتاب مراجعة :

الكويت
أ - مؤسسة قناة السويس ش خالد بن الوليد بالشرق تلفون ٤٤٧٨٠٧
ب - مكتب الاستاذ مصطفى شوقي المحاسب القانوني شارع فهد السالم تلفون ٤٤٣٧٢٣
ج - شركة عبدالعزيز وعلي اليوسف المزيني - المنطقة التجارية السادسة ت ٤٣٥١٦١/٢/٣/٤
د - مراسلي بنك القاهرة في الكويت

القاهرة
أ - مقر الشركة ١٩ شارع البستان ت ٢٥١٩٩ - ص.ب ٦٢٥ القاهرة
ب - بنك القاهرة ١٩ شارع عدلي وفروعه .

شمعة على الطريق

إفحصوا جيداً حالة من يداوون الناس

بقلم : د. ابراهيم مكي

● بالرغم من ان المذكرة التي ارسلتها الجمعية الطبية الكويتية مؤخرا الى السيد وزير الصحة المتضمنة شرحا لاوضاع الاطباء غير المرضية ، قد صيغت باسلوب دبلوماسي لبق ، فان المتصلين بأوساط الاطباء يعرفون ان من بينهم من صار يدعو الى وجوب اتخاذ موقف صلب من اجل ان يحصل الاطباء على انصاف لاحوالهم وفق ما يرونه حقا وعدلا.

وليس بمستبعد ، في الوقت الذي لم تستكمل فيه الاجهزة الرسمية بعد دراسة احوال رجال القضاء واعضاء هيئة التدريس في الجامعة ، ان تشهد البلاد ازمة جديدة تتصل بالاطباء العاملين فيها .

وقد سبق لنا في اكثر من مناسبة ان دعونا الى وجوب التعمق في دراسة المشاكل التي نواجهها ، وقلنا ان الحلول السطحية تعمل على تفاقم المشاكل ، وان توهم البعض — بسبب التخدير المؤقت الذي ينجم عنها ، انها قد افلحت في حلها .

واخشى ما اخشاه ان تتصور الجهات الفنية أن مشكلة الاطباء انما تحل بزيادة المرتبات ، لان هذا الحل سيؤدي — بمفرده — الى مضاعفة المشاكل لا الى حسمها .

فزيادة راتب فئة في المجتمع قد يؤدي الى مطالبة الفئات الاخرى بمثل هذه الزيادة ، وكل ذلك سيؤدي بالتالي الى زيادة الاسعار والى آثار طاحنة بالنسبة للعاملين في القطاع الخاص . وقد نصحو يوما لنجد انفسنا وقد دخلنا في الدوامة التي سبقتنا اليها الوضع الاقتصادي المحلي في بريطانيا .

● لكل ذلك فاننا ندعو الى وجوب الاخذ بحل جذري للمشكلة وقد يكون منطلقها دراسة المقترحات التالية :

١ — ان تقوم الدولة بتخصيص ارض واسعة تخطط فورا وتبنى عليها مدينة للاطباء ، على ان تكون مصممة على وجه عصري وتتوافر فيها المساحات الكافية للحدائق العامة ، بالاضافة الى ناد ممتاز ، والمرافق العامة المعتادة في كل مدينة ، وان تؤجر — الفيلات — فيها الى الاطباء بمبالغ رمزية او تملك لمن يريدون ذلك .

٢ — ان تضاعف مكافاة نهاية الخدمة لمن يستمرون في العمل في الكويت من الاطباء اكثر من عشر سنوات .

٣ — فتح باب التجنس للاطباء العرب وزوجاتهم واولادهم بعد مضي خمس سنوات على عملهم واقامتهم في بلادنا .

٤ — تخصيص مكافات مجزية لكل من يقدم بحثا جيدا عن مشكلة صحية في بلادنا ، او يقوم بعلاج حالة مرضية صعبة سواء أكان العلاج جراحة أم غيرها .

٥ — الاسراع في انشاء مركز متطور جدا للابحاث العلمية الطبية ومحاولة التعاقد مع بعض مشاهير العلماء لتحضور اليه ولو لفترات معينة للاشراف على الابحاث .

٦ — النظر في زيادة بدل طبيعة العمل في حدود معقولة لا تؤدي الى المخاطير التي ذكرناها سابقا .

● وبعد هذا ، فان المسالة مطروحة للنقاش وخاصة من اجل سماع راي السادة الاطباء انفسهم كل الذي نريده وان ننكر به الاخوة الاطباء هو ان تجاربنا السابقة مع زيادة الرواتب بمفردها ليس لها من نتيجة الا زيادة الاسعار . وتؤدي الى التضخم المضر بمصلحة الجميع.

رد على لويس عوض

السّلف الصّالح وجاهليّة القرن العشرين

● بقلم : سالم البهنساوي مستشار الايتام ●



لقد اقترن أول ابريل بكلمات نشرت في « القبس » للدكتور لويس عوض في معرض حديثه عن اليسار واليمين ، وردت فيها عبارة « الرجعيون والسلفيون » وفي تعريفة لهؤلاء قال انهم يريدون اعادة عقارب الساعة الى الوراء، واكثر هؤلاء ، لهم سمة خاصة وهي الثورة على الحاضر باعتباره تجسيدا لانحلال البشرية في العصر الحديث ، وبالتالي هم يدعون الى الرجعية الى الوراء ، واحياء نمط الحياة والفكر والسلوك الشائع عند السلف او ما يسمى احيانا بالسلف الصالح .

نكتفي بهذه الكلمات ونتساءل هل التمسك بفكر وسلوك السلف الصالح يعد عودة الى الوراء ، الى حياة الخيام ووسائلهم ؟.

وهل في الثورة على الانحلال ، اضرار على المجتمعات ؟

ان السلف الصالح اصطلاح لدى المسلمين ، ويراد به صحابة رسول الله صلى الله عليه وسلم والتابعون من بعدهم ، الذين حافظوا على السنة النبوية وانماط السلوك التي جاء بها الاسلام .

فاذا وصف لويس عوض السلف الصالح بانهم رجعيون فهذا يعني ان الصحابة امثال ابي بكر وعمر وعلي وعثمان وبلال وسلمان ، رجعيون ، وان الاسلام رجعي .

وقيل ان نوضح زيف وبطلان هذه السخافات والافتراءات ..

نسأل لويس عوض : هل يقبل النصاري في اوروبا ان يذهب اليهم احد المسلمين ويكتب في صحفهم ويعلن في ديارهم ان المسيح عليه السلام رجعي ؟ وان الحواريين وانصاره كانوا رجعيين ؟

لو قيل ذلك هؤلاء ، فان المسلم محرم عليه مثل هذا الوصف فالله تعالى يكلفنا بعدم التفرقة بين الانبياء « لا نفرق بين احد من رسله » ومنزلة السيد المسيح عند المسلمين مرفوعة مكرمة ، ومن ذلك قول الله تعالى « اذ قال الله يا عيسى اني متوفيك ورافعك الي ومطهرك من الذين كفروا وجاعل الذين اتبعوك فوق الذين كفروا».

الانبياء بين الرجعية والتقدمية

والرجعية كلمة اصبحت تطلق حديثا ويراد بها الرجوع الى الوراء زمانا او مكانا .

والتقدمية كلمة تطلق حديثا ويراد بها التقدم الى الامام زمانا او مكانا .

هذا المفهوم شاع بعد الثورة الفرنسية اي منذ سنة ١٧٨٩ ، حيث ، دار التصويت في الجمعية الوطنية الفرنسية ، فتجمع النواب الذين يدافعون عن الاقطاع وجلسوا في مقاعد اليمين ، وتجمع المتطرفون في الدفاع عن المستضعفين وجلسوا في مقاعد اليسار وظل المعتدلون في مقاعد الوسط .

لهذا شاعت كلمة اليمين الرجعي ويقصد بها اصحاب الدعوة الى العودة للتمسك بما كان للاقطاع من حقوق كاذبة .

شاعت كلمة اليسار التقدمي ، ويراد بها اصحاب الاتجاه المادي بانهاء الاقطاع وتقرير الحقوق الانسانية للعمال والمستضعفين .

وعلى الرغم من ان الاسلام هو اول من حارب لصالح الكادحين والمستضعفين حيث قال الله تعالى: « وما لكم لا تقاتلون في سبيل الله والمستضعفين من الرجال والنساء والولدان ، الذين يقولون ربنا اخرجنا من هذه القرية الظالم اهلها ، واجعل لنا من لدنك وليا ، واجعل لنا من لدنك نصيرا » صدق الله العظيم .

فالاسلام ما جاء ليحكم الصناعة والعمار ووسائل الحياة المادية ، انما اكد انه يترك هذه الامور تتغير مع الحياة المتجددة ، فالنبي صلى الله عليه وسلم يقول : « انتم اعلم بشؤون دنياكم » .

انما ينصب حكم الاسلام وتشريعاته على القيم الاخلاقية وهي ثابتة لا تتغير بتغير الزمان والمكان، فالكذب رذيلة منذ خلق الله آدم وسيظل رذيلة الى ان تقوم الساعة. والفكر اليهودي والميكيافيللي الذي يزعم ان الغاية تبرر الوسيلة ، فكر مضلل لان الغاية الشريفة لا يمكن ان تخدمها الا وسيلة شريفة ، ولهذا فان جواب الاسلام عن تلك التي تزني وتتصدق هو : « لينها ما زنت ولا تصدقت » .

ان دور كاييم وغيره ممن جعلناهم فلاسفة لعلم الاجتماع ، قد دفعت بهم اليهودية ليضللوا البشرية ، ومن ثم خرجوا على الناس بما يسمى بنظرية « نسبية القيم » .

وهذه النظرية اليهودية ، ترجع الى مبدأ اساسي في الفكر اليهودي وهي ان اليهود غير ملزمين باتباع الاخلاق مع غيرهم . وفي هذا قال الله عنهم :

« ذلك بانهم قالوا ليس علينا في الاميين سبيلا» . وهذا هو الوارد في مخططهم السري . فالبروتوكول الاول من بروتوكولات حكماء صهيون جاء به :

« من خلال الفساد الذي نلجأ اليه مكرهين سنظهر فائدة حكم حازم بعيد الى بناء الحياة الطبيعية نظامه الذي حطمته التحررية .. ان الغاية تبرر الوسيلة ، وعلينا ونحن نضع خطتنا الا نلتفت الى ما هو خير واخلاقي » .

ان الدنيا كلها لا تنكر هذا ولا تستطيع ان تتجاهل هذه الآيات البينات ، كما انها لا تنكر ان اول حكومة بعد النبي صلى الله عليه وسلم ، قادتها الاغنياء انتصارا للفقراء فقال ابو بكر الصديق قولته المشهورة : « والله لو منعوا عقالا ، كانوا يؤدونه لرسول الله لقاتلتهم عليه ، حتى استمسك بالسيف في يدي » .

ومع هذا فما زال يظهر بيننا من يزعم صراحة او ضمنا ان العودة الى الاسلام هي عودة الى الرجعية والى الوراء ، لانه عودة الى تشريعات صدرت منذ اربعة عشر قرنا من الزمان ، وهؤلاء جاهلون او متجاهلون او مغرضون .

جاهلية القرن العشرين ولعبة المضللين

ان الذين يزعمون ان العودة الى الاسلام هي عودة الى الرجعية ، لانها عودة الى انماط من السلوك مضت عليها قرونا .. طالت ام قصرت ... هؤلاء ضحايا الجاهلية الحديثة ، وقد اصبحوا اداة للمضللين ولعبة بايديهم .

فالاسلام ما جاء ليحكم الصناعة والعمار ووسائل الحياة المادية ، انما اكد انه يترك هذه الامور تتغير مع الحياة المتجددة ، فالنبي صلى الله عليه وسلم يقول : « انتم اعلم بشؤون دنياكم » .

انما ينصب حكم الاسلام وتشريعاته على القيم الاخلاقية وهي ثابتة لا تتغير بتغير الزمان والمكان، فالكذب رذيلة منذ خلق الله آدم وسيظل رذيلة الى ان تقوم الساعة. والفكر اليهودي والميكيافيللي الذي يزعم ان الغاية تبرر الوسيلة ، فكر مضلل لان الغاية الشريفة لا يمكن ان تخدمها الا وسيلة شريفة ، ولهذا فان جواب الاسلام عن تلك التي تزني وتتصدق هو : « لينها ما زنت ولا تصدقت » .

ان دور كاييم وغيره ممن جعلناهم فلاسفة لعلم الاجتماع ، قد دفعت بهم اليهودية ليضللوا البشرية ، ومن ثم خرجوا على الناس بما يسمى بنظرية « نسبية القيم » .

وهذه النظرية اليهودية ، ترجع الى مبدأ اساسي في الفكر اليهودي وهي ان اليهود غير ملزمين باتباع الاخلاق مع غيرهم . وفي هذا قال الله عنهم :

« ذلك بانهم قالوا ليس علينا في الاميين سبيلا» . وهذا هو الوارد في مخططهم السري . فالبروتوكول الاول من بروتوكولات حكماء صهيون جاء به :

« من خلال الفساد الذي نلجأ اليه مكرهين سنظهر فائدة حكم حازم بعيد الى بناء الحياة الطبيعية نظامه الذي حطمته التحررية .. ان الغاية تبرر الوسيلة ، وعلينا ونحن نضع خطتنا الا نلتفت الى ما هو خير واخلاقي » .

ان الدنيا كلها لا تنكر هذا ولا تستطيع ان تتجاهل هذه الآيات البينات ، كما انها لا تنكر ان اول حكومة بعد النبي صلى الله عليه وسلم ، قادتها الاغنياء انتصارا للفقراء فقال ابو بكر الصديق قولته المشهورة : « والله لو منعوا عقالا ، كانوا يؤدونه لرسول الله لقاتلتهم عليه ، حتى استمسك بالسيف في يدي » .

ومع هذا فما زال يظهر بيننا من يزعم صراحة او ضمنا ان العودة الى الاسلام هي عودة الى الرجعية والى الوراء ، لانه عودة الى تشريعات صدرت منذ اربعة عشر قرنا من الزمان ، وهؤلاء جاهلون او متجاهلون او مغرضون .

جاهلية القرن العشرين ولعبة المضللين

ان الذين يزعمون ان العودة الى الاسلام هي عودة الى الرجعية ، لانها عودة الى انماط من السلوك مضت عليها قرونا .. طالت ام قصرت ... هؤلاء ضحايا الجاهلية الحديثة ، وقد اصبحوا اداة للمضللين ولعبة بايديهم .

فالاسلام ما جاء ليحكم الصناعة والعمار ووسائل الحياة المادية ، انما اكد انه يترك هذه الامور تتغير مع الحياة المتجددة ، فالنبي صلى الله عليه وسلم يقول : « انتم اعلم بشؤون دنياكم » .

انما ينصب حكم الاسلام وتشريعاته على القيم الاخلاقية وهي ثابتة لا تتغير بتغير الزمان والمكان، فالكذب رذيلة منذ خلق الله آدم وسيظل رذيلة الى ان تقوم الساعة. والفكر اليهودي والميكيافيللي الذي يزعم ان الغاية تبرر الوسيلة ، فكر مضلل لان الغاية الشريفة لا يمكن ان تخدمها الا وسيلة شريفة ، ولهذا فان جواب الاسلام عن تلك التي تزني وتتصدق هو : « لينها ما زنت ولا تصدقت » .

ان دور كاييم وغيره ممن جعلناهم فلاسفة لعلم الاجتماع ، قد دفعت بهم اليهودية ليضللوا البشرية ، ومن ثم خرجوا على الناس بما يسمى بنظرية « نسبية القيم » .

وهذه النظرية اليهودية ، ترجع الى مبدأ اساسي في الفكر اليهودي وهي ان اليهود غير ملزمين باتباع

● ● ●

الصلاة

الفجر : ٤ر١٤
الشروق : ٥ر٢٣
الظهر : ١١ر١
العصر : ٣ر٣٣
المغرب : ٦ر١٣
العشاء : ٧ر٢٧

البحر

المد الاول : ٩ صباحا
المد الثاني : ١٠ مساء
الجزر الاول : ٤ صباحا
الجزر الثاني : ٢ بعد الظهر

الطقس

طقس ربيعي معتدل والرياح شمالية غربية معتدلة السرعة وتظهر بعض الغيوم المتخفضة . حالة البحر معتدل الموج . درجات الحرارة المتوقعة اليوم : في الكويت ٢٥ ، الاحمدي ٢٠ وفيلكا ٢٤ درجة مئوية .

حظك

* الحمل (٣/٢١ — ٤/٢٠) :
— رفيق سفر يساهم في تنشيط ذهنك وانعاش ذاكرتك .. تتمتع بثقة شديدة بالنفس بحيث انك تقوم باعمال يستهجنها البعض ويتهربون من القيام بها .

* الثور (٤/٢١ — ٥/٢٢) :
— يوم مناسب للزيارات ، ركز انتباهك على الاتصالات والعلاقات التي تنشط مقدرتك الذهنية واذا ادت هذه الاتصالات الى خسائر مادية فلا تفاجع ونجاح للذين يعملون في مجال الكتابة والتاليف .

* الجوزاء (٥/٢٣ — ٦/٢٢) :
— الشؤون الروحية تستهويك وقد تجد نفسك مجبولا على موجة كل ما هو غريب وغيبي .. حسب اتجاهك الذهني .. امل تتحقق به تثبت الايام انه غير واقعي .

* السرطان (٦/٢٣ — ٧/٢٢) :
— هذا اليوم مليء بالايحاء ، اذ انك تجد معان انسانية كبيرة في اليوادر العادية وتصبح اكثر ديناميكية ونشاطا في المساء .

* الاسد (٧/٢٣ — ٨/٢٣) :
— اليوم تستحوذ شؤون اصدقائك على تفكيرك وتكون الامور استمرارا ليوم امس وتشترك في النشاطات الجماعية .

* العذراء (٨/٢٤ — ٩/٢٢) :
— انت اليوم كثير الكلام قليل العمل ونجاح للطلاب في شؤونهم الدراسية والاباء يكرسون وقتا اطول للعناية باطفالهم .. والمناعب المادية تنتهي ويهون كل عسير في المساء .

* الميزان (٩/٢٣ — ١٠/٢٣) :
— حاذر من السفر الا اذا اقتضت الضرورة ذلك .. اخبار تاتيك من بعيد .. وتضيع وقتك في مناقشات لا طائل من ورائها .. ومساء اليوم او في الغد تثار قضية خلفية تشغلك كثيرا .

* العقرب (١٠/٢٤ — ١١/٢١):
— يوم مناسب للزيارات ، ركز انتباهك على الاتصالات والعلاقات التي تنشط مقدرتك الذهنية واذا ادت هذه الاتصالات الى خسائر مادية فلا تفاجع ونجاح للذين يعملون في مجال الكتابة والتاليف .

* القوس (١١/٢٢ — ١٢/٢١):
— اليوم مناسب لنسج القصص ودراسة شخصيات الناس، ومعرفة اهوائهم فتمعن في كل ما حولك واندرسه جيدا لان ذلك سيفودعليك بالنفع .

* الجدي (١٢/٢٢ — ١/٢٠) :
— الزيارات الخاصة بالعمل او الصحة تعود عليك بالفائدة واذا كنت تستعمل دواء فاستعمله حسب ارشادات الطبيب ..

* الدلو (١/٢١ — ٢/١٩) :
— هذا اليوم سعيد بالنسبة للشؤون العاطفية فاحرصوا على انتهاز الفرص .. يتضح هدف غير محدد في اذهانكم والوقت مناسب للبيع والشراء وكتابة الرسائل .

* الحوت (٢/٢٠ — ٣/٢٠) :
— تبدو الاشياء بطيئة جدا بالنسبة لك اليوم .. وقد تفقل واجبتجاه احد الاقارب .. نجاح في العمل وسعادة في العاطفة .. ولكن اياك ان تنجرف وراء الاوهام فذلك مرهق بالنسبة لك .

الصيدليات

● الكويت :
القاهرة — ٤٣٩٤٢٤ — شارع فهد السالم .

● الكويت :
المطوع — ٤٢٤٧٣٩ — شمشارع الهلالي عمارة الاوقاف .

● حولي والنقرة :
الفهاد — ٥٣٠٨٦٧ — النقرة — شارع بيروت .

● السالمية :
السماح — ٦١٧٢١٦ — شارع سالم المبارك .

● الفحيحيل والاحمدي :
الوفاء — ٩١١٠٢٥ — الفحيحيل — الشارع الرئيسي .

● جليب الشيوخ :
النمرأن — ٧١٨٠٨٧ — طريق الصيفد .

كلمة السر

اعداد : طارق محمد طالبه



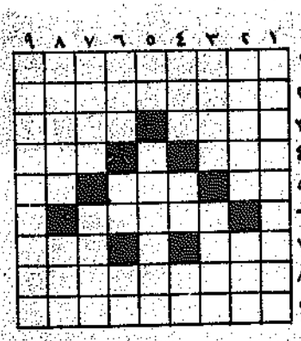
— احسف احرف الكلمات المدرجة في المربعات ادناه .
— اتبع الطريقة الافقية والعمودية والمائلة وبالعكس .
— يتبقى معك في النهاية ٩ احرف تشكل في مجموعها كلمة السر وهي اسم لشاعر كويتي كبير .

اخي — جاوز — الظالمون — المدى —
فحق — الجهاد — وحق — الفدا — اتركهم — يفصيون — العروبة — مجد — الابوة — والسؤددا — وليسوا — بغير — صليل — السيوف — يجيبون — صوتا — لنا — او — صدى — اخي — اقبل — الشرق — في — امة — ترد — الضلال — وتحيي — الهدى — اخي — ايها — العربي — الابي — ارى — اليوم — موعدنا — لا — ال — غدا .

كانت كلمة السر في عددامس : « فريد الاطرش »

كلمات متقاطعة

اعداد : محمد عبد الرحمن ذياب — الاذاعة الكويتية



افقيا :
١ — دولة غربية
٢ — لاعب كويتي
٣ — قائد السفينة — دولة عربية ٤ — نهر اسيوي (معكوسة) — قاضي ٥ — من الامراض (معكوسة) — من الامراض — احد الاقارب (معكوسة)٦ — للوقاية من المطر والشمس
٧ — شعر بالاجنبية — جدها في منال ٨ — محامي عربي ٩ — ادبية عربية .

عموديا :
١ — حكم كويتي ٢ — سنظهر (معكوسة) — يمنع ٣ — اشاهدك — رجل امن ٤ — اكل الحيوان — من الحواس — جدها في شعر ٥ — انت بالاجنبية — من اسماء الله الحسنى٦ — لديك — خاصتي — من القياسات ٧ — انفي — هيا ٨ — وزن(معكوسة)— جدد بالاجنبية ٩ — انصتي لي .

حل الشبكة السابقة

افقيا وعموديا :
١ — شكري سرحان ٢ — كليوباترا٣ — غدير — دامت ٤ — بوفسلافيا ٥ — سبب — اي — نن ٦ — رادار — ىىى ٧ — حتاك — ١١ ٨ — ارمينيا ٩ — ناتاليا .

والقبس ترحب بشبكات القراء

الافتتاح الكبير
لمعرض
مؤسسة علي عبدالله الصانع
وكلاء
سب و تيفال
الفرنسية
اليوم .. الخميس اول ابريل
يضم المعرض اكبر تشكيلة من
الأواني المنزلية والاواني الزجاجية
بالاضافة الى تشكيلة رائعة من
أطقم السفرة - تحف - هدايا - أدوات كهربائية
انتم مدعوون لزيارة معرضنا
حولي شارع تونس - بجوار بنك الكويت الوطني - الدور الارضي ت ٤٢١١٢٦

تعرّف على ماكس
السيجارة الاطول
١٢٠ ملليمتر
أطول كثيرا من سيجارة ١٠٠ ملليمتر ، وكل هذه اللذة الاضافية في التدخين دون أي زيادة في السعر .
أفخر تبغ ، نكهة أكمل وألذ ، شكل طويل أنيق وأنيق .
"ما رأيك في أطول سيجارة؟"
"ماكس، كلها لذة"
MAX
FILTER 120's BY KENT
MAX FILTER 120's
© Lorillard 1975



فجأة وفي نفس يوم العرض

ايقاف عرض تمثيلية "حب في الأندلس" تلبية لطلب وزارة الأوقاف

شيء غريب حدث أمس عندما اضطر التلفزيون الى تأجيل عرض تمثيلية السهرة المحلية (حب في الاندلس) التي كتبها سليمان مظهر واخرجها حسين الصالح .

السبب المعلن لهذا التأجيل او الايقاف هو وجود (خلل فني في الشريط) .. اما السبب الحقيقي للتأجيل فيبعد كل البعد عن النواحي الفنية ، فالتمثيلية كما ذكر كل من شاهدوها في العروض الخاصة التي اجريت لها تكاد تكون متكاملة او من اكثر الاعمال تكاملا من الناحية الفنية .

والحكاية بدأت باتصال هاتفي بين وكيل وزارة الاعلام سعدون الجاسم ومراقب عام البرامج بالنيابة عبد الوهاب سلطان صدرت خلاله تعليمات الوكيل بتأجيل عرض التمثيلية وتحديد موعد صباح اليوم لتشاهدها لجنة أخرى من رجال الدين القائمين لوزارة الأوقاف .

ومن الغريب ان لجنة مكونة من اثنين من رجال الدين بوزارة الاوقاف كانت قد شاهدت التمثيلية في عرض خاص منذ أيام واعجبت بها كثيرا وابدت بعض الملاحظات الطفيفة وناقشتها مع المسؤولين بالتلفزيون ثم انصرف عضوا اللجنة بعد ان ابديا اقتناعا تاما بالعمل ، وفجأة اتصلت وزارة العدل والاوقاف والشؤون الاسلامية صباح أمس بوزارة الاعلام لتطلب ايقاف عرض التمثيلية .

والاغرب من ذلك ان نص التمثيلية كان قد عرض على وزارة العدل والاوقاف والشؤون الاسلامية قبل البدء في تصويرها لمراجعته واقراره .



احد مشاهد تمثيلية «الحب في الاندلس»

وتمت مراجعته واقراره مع ابداء بعض الملحوظات التي حرص التلفزيون حرصا شديدا على مراعاتها عند التصوير . وفوق هذا كله فان الرقابة على المصنفات الخاصة بالتلفزيون ، وهي رقابة اشد بكثير من رقابة المصنفات العادية للمسرح والسينما ، قد شاهدت التمثيلية في عرض خاص ووافقت على عرضها ، خاصة انها تتوخى دائما في عملها النواحي الدينية والاجتماعية والسياسية والاداب العامة .

وبعد كل ذلك ، ألم يكن الأجدر ان تعلن لجنة وزارة العدل والاوقاف رأيها صراحة يوم شاهدت التمثيلية وتطلب وقف عرضها بدلا من ترك الامور تجري في مسارها وتوضع التمثيلية على خريطة البرامج ويعلن عن موعد اذاعتها ثم تطلب الوزارة صباح يوم العرض تأجيل العرض !!

عنان

اخبار المجتمع

● **الدكتور عبد الله سليمان** بقسم علم النفس بالجامعة يستعد لحضور «المؤتمر السابع للمائدة الدولية » الذي سيعقد في المانيا الغربية في الفترة من ١١ الى ١٥ ابريل الحالي .

● **برهان النشاشيبي** مراقب العلاقات العامة بوزارة الاشغال نجا من حادث سيارة كاد يودي بحياته . ابو الوفا قرر اقامة حفل يوم الخميس دعا اليه عددا كبيرا من الاصدقاء .

● **المهندس عدنان حلاوة** اقام حفل غداء في فندق شيراتون تكريما للوفد التجاري الايطالي الذي يزور البلاد حاليا .

● **السيدة عامرة علي عبد اللطيف الحمد** المعيدة بقسم التاريخ بالجامعة ستتم مناقشة رسالتها لنيل درجة الماجستير في الاداب قسم التاريخ مساء السبت ١٧—٤—٧٦ وذلك على مسرح الكلية بالشويخ . الرسالة بعنوان « العلاقة بين الامبراطورية البيزنطية وامارة انطاكية في عهد الامبراطور الكسيوس كزمنين (١٠٩٨ — ١١١٨ م) » .

● **جاسم الفضالة** تقرر ان يقوم بأعمال مدير ادارة التخطيط والتدريب في وزارة التربية محمد يوسف الرومي حتى عودته من اجازته .

● **علاء الدين حسين السعدي،** يغادر الكويت اليوم مرفقة خاله عبد الحسين الخالدين متوجهين الى العراق وذلك لحضور اربعين والده المرحوم حسين السعدي .

أمير البلاد يهنيء الرئيسين السنغالي والهنغاري

سمو أمير البلاد ، بعث ببرقية تهنئة الى رئيس مجلس الرئاسة لجمهورية هنغاريا الشعبية بمناسبة العيد الوطني لبلاده .

كما بعث سموه ببرقية تهنئة الى رئيس جمهورية السنغال بمناسبة العيد الوطني لبلاده .

التربية والعدالة الاجتماعية في ندوة اسبوع التربية أمس

في اليوم الثاني لاسبوع التربية اقيمت امس ندوة جمعية المعلمين حول «التربية والعدالة الاجتماعية » . اقيمت الندوة بالجهراء واشترك بها الدكتور محمد الرميحي رئيس قسم الاجتماع بجامعة الكويت .

وادار الندوة الدكتور محمد المهيني الاستاذ بالجامعة .

اما ندوة اليوم فموضوعها « العلم وتحديات الغد » ، ويشترك فيها النائب خالد المسعود عضو مجلس الامة والسيد جمعة ياسين مدير التعليم الخاص ، ويدير الندوة الدكتور صلاح عبد الاستاذ بمعهد التربية للمعلمين . وستقام الندوة في مقر جمعية المعلمين بالدسمة .



● **الاستاذ عبد الفتاح عبد المقصود** كاتب التاريخ الاسلامي غادر الكويت متوجها الى ايران والعراق في جولة دراسية .



● **الطفل فداء عبد العظيم فاز** في مدرسة ضباب بن الارت باحدى الجوائز في مسابقة القرآن الكريم ، ويبدو في الصورة وهو يحمل جائزته .

الحليب حيوية

شركة الألبان الدانماركية الكوبنهاغية المحدودة

DANISH



سيدتي الجميلة :

لانكستر تقدم لك فهيمة فريدة

الآنسة / مارسيل خياط

خبيرة التجميل ستكون تحت تصرفك لتقدم لك النصائح والارشادات اللازمة لجمالك في المواعيد التالية :

٧٦/٤/٥ صبيحية الحمد / بشارع فهد السالم / تلفون/ ٤٣٦١٨٤

٧٦/٤/٦ سلام فاطمة / سوق الكويت للسيارات / تلفون/ ٤٤٤٦١٣

٧٦/٤/٧ فسحة الجمال / السالمية عمارة بوبيان فيت / تلفون/ ٦١٧٩٨٠

٧٦/٤/٨ صبيحية الحمد / بشارع فهد السالم / تلفون/ ٤٢٠٠٣٤

لمزيد من المعلومات /

الوكيل العام: أحمد صالح البحيري وشريكه

تلفون/ ٤٢٢٥٨٢

شكر وتقدير

محمد أحمد يتقدم بالشكر والتقدير لكل من الدكتور البارع / عبد الرؤوف السبعاوي والدكتور / وجدي اميل لما قدماه من عناية واهتمام في انجاح عملية جراحية لابنتي انتصار كما وأتقدم بالشكر لجميع العاملات بالجناح الجاري عشر بمستشفى الصباح .

جمعية الفيحاء التعاونية

دعوة

يسر مجلس ادارة جمعية الفيحاء التعاونية دعوة السادة المساهمين لحضور اجتماع الجمعية العمومية العادية والذي تقرر عقده في تمام الساعة الرابعة من مساء يوم السبت الموافق ١٠ / ٤ / ٧٦ وذلك في مقر مركز شباب الفيحاء للنظر في جدول الأعمال المرسل في البريد واذا لم يكتمل النصاب القانوني يعاد الاجتماع بعد ساعة واحدة حيث يكون الاجتماع قانونياً مهما بلغ عدد الحاضرين.

رئيس مجلس الادارة

تحيي.. من الحياة

ما ان سمع الناس بشارع الخليج ، حتى اصبح من اكثر الشوارع ازدحاما . فذات صباح توقف السير تماما واصطفت السيارات ارتالا .

وكانت المشكلة في غاية التفاهة ، تلامست سيارتان — كنوع من تحية الصباح في عالم الجماد — . وعلى اثرها نزل الاثنان ، وقد تطايرت من العيون الشرر ، وتعالت الاصوات بالشتائم ، ووقف كل منهما في انتظار الشرطي .

وتدخل اهل الخير ، وكلمة من هنا وكلمة من هناك : طابت النفوس وهدأت الخواطر .

والناس في البلاد التي تدين بالاخلاقيات ، متسامحون في مثل هذه المواقف ، وسرعان ما تتم تسوية الامور ثم يأتي دور الشرطي عند اسدال الستار ، لان تعطيل السير وتغيب الطالب عن امتحانه وتأخر الموظف عن عمله والمسافر عن طائرته اهم واكبر من تلك الامور المادية البسيطة .

وكم تكون حياتنا سهلة جميلة اذا سادتها روح التسامح !

والتسامح سمة من خصالنا واخلاقياتنا يوم ان تحلينا بها : كنا مضرب الامثال وسادة الامم .

حسين عبد الجليل علي

اذاعة • تلفزيون • اذاعة • تلفزيون •

برنامج الاذاعة

البرامج الاخبارية

٦,٠٠ نشرة الاخبار الاولى ..٧,٠٠ موجز الانباء ..٨,٠٠ نشرة الاخبار الثانية ..١٠,٣٠ موجز للانباء ..١,٠٠ نشرة الاخبار الثالثة ..٤,٠٠ موجز للانباء ..٦,٠٠ موجز للانباء ..٨,٠٠ نشرة الاخبار الرابعة ..١٠,٠٠ موجز للانباء ..١٢,٠٠ موجز للانباء ..١,٠٠ موجز الانباء الاخير.

الفقرات الدينية

٥,٢٠ صباحا القرآن الكريم سورتي « المائدة والنصر » للشيخ مصطفى اسماعيل ٦,١٥ حديث الصباح « ومن يتق الله يجعل له مخرجا » للشيخ محمد علي الجوزو ٥,٢٠ مساء القرآن الكريم سورة « النمل » للشيخ محمود عبد الحكم .

برامج متنوعة

٦,٤٥ صحافتنا اليوم ٧,٣٠ عالم الارقام ١١,٠٠ عصفورين بحجر ١١,٥٦ من هو .. من هي ١٢,١٥ المظلومة ٢,٠٠ مجلة التجارة والصناعة ٣,٣٠ صفحات تربوية ٥,٠٠ مع الصحافة العربية ٦,١٨ مساء النور ٧,٠٠ جريدة المساء ١٠,٣٠ في موكب العلم .

اغنيات متنوعة

٧,٣٧ « يا مركب الهند » لمحمد عبده ٨,١٥ « طيارة فوق » لليلى نظمي ١١,٠٩ « لا يا روح الروح » لعبد الحميد السيد ١١,١٥ « رديت » لحسين نعمة ١٢,٣٢ « بعد ايه » لعبد الحليم حافظ ١,٤٥ « سامرية يا ليتني » لسعود الراشد ٢,٣٠ « يا نلسيني » لشهرزاد ٤,٣٠ « عدى علي وسلم » لصباح ٥,١٥ « هان الود » لعبد الوهاب ٦,٥١ « نسمة الجلاس » لحسين جاسم ٧,٣٧ « على باب الحب » لفايزة احمد ٨,٤٨ « يا قمر انا وياك » لفيروز ١٠,٢٦ « عيوني عليك » لسميرة توفيق .

اجتماع لقسم المنوعات للاعداد لشهر رمضان

يعقد سليمان المنصور رئيس قسم المنوعات بالاذاعة اجتماعا في الساعة الحادية عشرة من صباح اليوم لموظفي وموظفات القسم لمناقشة مستوى العمل الاذاعي خلال الدورة الحالية وما يجب ان تكون عليه البرامج خلال دورة شهر يوليو ، مع الاعداد لبرامج شهر رمضان المبارك .

برنامج التلفزيون

الفيلي يصعد من تونس



رضا الفيلي

رضا الفيلي مراقب عام البرامج في التلفزيون يصل اليوم مساء الى تونس اذ ان لعضو اضافات دراسي عند التلفزيون لدراسة نظم الاخبار التي تعد في تونس .



المسجلون يطلبون

علي شاكر

عبد الكريم عبد القادر وعفاسية وهاني شاكر جولة في عالم الطلبات اليوم مع ٧ اغان « يا صنوبري » لعبد الكريم عبدالقادر « اسمي وانتم » لوهيدة خليل « طيرة يا دنيا » لهاني شاكر « البلدوزر حلك » لعفاف « الحب كده » لام كلثوم « جاي نعيد الايام الحلوة » لرضا الفيلي « حكاية حرامي » لفريد الاطرشي .

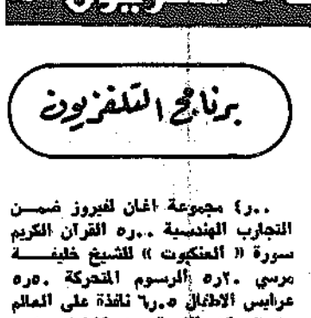
زاجي والسنباطي « واعتبار من نسمة الجنوب »



ام كلثوم

الفيلم العربي الليلة « الوديعة » تدور احداثه حول صحافي يتحدث الى احدى الفتيات بالهاتف عن طريق الصدفة ويعجب بحديثها ، وتتكرر المكالمات ، وتنشأ علاقة حب بينهما ، الا ان الفتاة تطلب منه وعدا بعدم محاولة لقائها ، فاطلق عليها اسم الوديعة وصار يكتب قصة مسلسلة في صحيفته بعنوان « الوديعة » ، وهو من بطولة هند رستم وكمال الشناوي وناهد شريف وعماد حمدي .

الوديعة بين كمال الشناوي وهند رستم



هند رستم



عماد حمدي

السينما



فريد شوقي

● **الاندلس :**
روى شايدر — روبرت شو في فيلم : الذئب المفترس — ملون .

● **السالمية :**
آل باسينو — روبرت دوفال في فيلم : العراب « الجزء الثاني » — ملون .

● **السيارات :**
نيللي — احمد مظهر في فيلم : امرأتان — ملون .

● **الحمراء :**
نجوى ابراهيم — محمود عبد العزيز في فيلم : حتى آخر العمر — ملون .

● **غرناطة :**
ديليب كومار — بسواجيت في فيلم : عندما تلتقي — ملون .

● **الفردوس :**
مانوج كومار — زينت امان ، في فيلم : مشاكل الحياة — ملون .

● **حولي الصيفي :**
فريد شوقي — مهما صبري ، في فيلم : كباريه الحياة — ملون .

● **الاحمدي :**
نيرت لانكستر — سوزان كلارك في فيلم : فالديز المنتقم — ملون .

● **الفحيحيل :**
فريد شوقي — كوكا — في فيلم : عنتر يغزو الصحراء — ملون .

● **الجهرة :**
راجندرا كومار — هيما ماليني في فيلم : دنيا احلامي — ملون .

أزمة النقص في اللحوم مستمرة

الدعم المالي لأسعار اللحوم وصل إلى رقم قياسي

لا زالت ازمة النقص في اللحوم مستمرة برغم كل ما يقال عن مساعي وزارة التجارة والصناعة لايجاد حل للازمة . كما ان مؤشر اسعار اللحوم يرتفع ببطء بدون اية اشارة الى عزم الوزارة على وقف هذا الارتفاع .

وكان وزير الصناعة والتجارة السيد عبدالوهاب النفيسي قد اجرى مشاورات مع كبار موظفي وزارته حول اسباب الازمة وكيفية حلها . الا انه لم تتخذ اجراءات محددة او قرارات يمكن بهما حل الازمة ، التي تعود اسبابهما الرئيسية الى نقص المواشي واللحوم في الدول المجاورة الناتج عن قساوة موسم الشتاء لهذا العام .

ويقول القصابون انهم لا يجدون حاجاتهم من اللحوم عند التجار ، في حين يدعي التجار ان كميات المواشي واللحوم المجلدة التي تصلهم لا تكفي .

وقد اصبح من الصعب على المستهلك الحصول على لحم ايا كان نوعه من القصابين ، الذين يغلقون محلاتهم معظم الوقت ، نظرا لان كميات اللحوم تنفد بسرعة .

ويرى المسؤولون في وزارة التجارة أن الاسباب الحقيقية لازمة اللحوم هي كما يلي :

١ — ارتفاع الطلب على اللحوم بسبب زيادة السكان .

٢ — توجه معظم المستهلكين نحو اللحوم بانواعها ، لان اسعارها باتت تعتبر اكثر اغراء من اسعار الخضار والفاكهة .

٣ — تركيز عدد كبير من القصابين على اللحوم المستوردة بالطائرات ، والامتناع عن بيع لحوم المواشي المذبوحة محليا . فالنوع الاول يكسبهم ربحا اوفر ، لكن كميات اللحوم المبردة تعتبر اقل بكثير من حاجات الطلب المحلي المتزايد .

٤ — الاضطراب الحاصل في سوق اللحوم الدولي . فهناك دول ترفض تصدير الماشية حتى تحافظ على ثروتها الحيوانية ، بينما تفضل دول اخرى التصدير مع ارتفاع ملحوظ في الاسعار .

وفي بداية هذا الاسبوع انزلت كمية كبيرة من لحوم العجل او البقر المبردة . وامكن بذلك سد جزء كبير من احتياجات السوق . لكن بالاجمال يمكن القول ان الازمة مستمرة .

ويسود الاعتقاد بان مطالب القصابين ليست بعيدة عن ازمة اللحوم الحالية ، ويقول بعض القصابين انه ينبغي زيادة اسعار اللحوم الرسمية بحيث يمكن ان تحقق ارباحا للقصابين ، يواجهون بها غلاء المعيشة ، وارتفاع اجور المحلات ، وعندها يستطيعون بيع المواشي المذبوحة .

وتعتبر اسعار اللحوم في الكويت ، مدنية جدا بالمقارنة مع اسعار اللحوم في المنطقة ، بل وفي عدد من الدول الاوروبية المنتجة للحوم ، والمقصود بذلك الاسعار الرسمية للحوم .

ويتراوح سعر كيلو لحم العجل المبرد بدون العظام بين دينار ودينار وربع . وسعر لحم الضاني بين دينار ودينار ونصف . في حين انها كانت تقل عن ذلك في العام الماضي ، وايضا عن التسعيرة الرسمية الحالية .

غير ان مسؤولي وزارة التجارة يقولون ان باستطاعة المستهلك شراء اللحم باسعار الجملة من شركة المواشي . الى ان تحل ازمة اللحوم ، التي اصبحت اكثر تعقيدا مما مضى ، كلما كبر حجم الطلب . ومعروف ان الوزارة تدفع دعما ماليا لتثبيت اسعار اللحوم ، ونتيجة لذلك فقد ارتفع حجم الدعم هذا العام الى ارقام قياسية سيتم الكشف عنها في وقت لاحق .



جامعة الكويت — بسم الله الرحمن الرحيم
ادارة المعلومات والسكرتارية
اعلان

تعلن جامعة الكويت ان الحفل السنوي للخريجين سيقام الساعة الخامسة من مساء يوم الاربعاء الموافق ٧ من ابريل سنة ١٩٧٦ بقاعة الاحتفالات الكبرى بالجامعة ، وبتضمن برنامج الحفل القاء كلمات سعادة وزير التربية الرئيس الاعلى للجامعة ، ومدير الجامعة ، واحد الخريجين ، ويعقب ذلك حفل شاي.

أما تسليم الشهادات فسيتم في الكليات المختصة ابتداء من اليوم التالي للحفل .

فيرجى من الخريجين والخريجات الذين حصلوا على درجات الدكتوراه او الماجستير او دبلومات الدراسات العليا ، او البكالوريوس او الليسانس واولياء امورهم ، الحضور الى قاعة الاحتفال قبل الساعة الرابعة والنصف بعد الظهر من يوم الحفل .

ملحوظة :
تسلم بطاقات الدعوة ووشاح التخرج من مكتب الاستعلامات بمقر الجامعة بالخالدية .

مشتريات الشرق الاوسط من الاسهم الاميركية

بلغت مشتريات الدول الاجنبية من اسهم الشركات الاميركية في يناير الماضي ٢٩١ مليون دولار كما ورد في احصاءات وزارة الخزانة الاميركية .

وقالت الوزارة ان هذا القدر من المشتريات يعتبر رقما قياسيا جديدا .

واشارت الوزارة الى ان دول الشرق الاوسط اشترت ما مقداره ١٤٣ مليون دولار من الاسهم . في حين اشترى مستثمرون من المانيا الغربية بـ ١٦٣ مليون دولار . ومعروف ان الكويت تعتبر اكثر الدول المصدرة للنفط في الشرق الاوسط نشاطا في بورصة نيويورك .

مساعدة عالمية لميناء الاسكندرية

من المتوقع ان تمد الولايات المتحدة واليابان والبنك الدولي مصر بمبلغ ٩٥ مليون دولار ، من اصل ١٥٠ مليون دولار هي كلفة مشروع يهدف لتطوير ميناء الاسكندرية . ومن المقرر ان يخصص القرض لشراء احتياجات المشروع من الخارج ، في حين ان الحكومة ستسد باقي التمويل بالعملة المحلية .

ولا يزال البنك الدولي يدرس موضوع اقراض مصر مبلغ ٤٥ مليون دولار لتمويل المشروع الذي يتضمن تعميق وتوسيع ميناء الاسكندرية المزدحم دوما بالسفن ، وانشاء ارصفة واحواض جديدة تفي باحتياجات السفن واستيراد معدات عالمة تستطيع تفريغ وتحميل السفن .

ومن المقرر ان تساهم الولايات المتحدة عبر وكالة الولايات المتحدة للتنمية العالمية بمبلغ ٣١ مليون دولار ، واليابان ١٩ مليونا .

متاعب مالية في دول منتجة للنفط

العراق قد يلجأ قريبا الى قرض أوروبي بسبب تحسن عائداته

برغم كل ما يقال عن الفوائض المالية التي تملكها الدول المنتجة للنفط ، فان دولتين منتجتين على الاقل تعانيان من نقص في السيولة ، هما العراق وايران . ويبدو ان تعاظم المشاريع الانمائية في هاتين الدولتين المجاورتين قد ادى الى مزيد من الحاجة للتمويل .

ومع ذلك ، فان اخر التقارير الواردة من اوروبا تفيد ان العراق قرر عدم استخدام القرض الضخم الذي اخذه من سوق النقد الاوروبي في العام الماضي ، والبالغ ٥٠٠ مليون دولار . وذلك بسبب تحسن وضعه المالي .

ومعروف ان ٧١ مؤسسة مصرفية ومالية ساهمت في القرض العراقي ، الذي قاد عملية الاكتتاب به اتحاد المصارف العربية الفرنسية (يوباف) .

وذكرت المصادر المصرفية الاوروبية ان العامل الاساسي الذي لعب دورا في القرار العراقي ، القاضي بعدم استخدام القرض حاليا ، هو زيادة عائدات العام الماضي من النفط بنسبة ٢٥ بالمائة . ومعروف ان العراق هو الدولة المنتجة الوحيدة في الشرق الاوسط التي ازداد انتاجها النفطي في العام الماضي ، في حين انخفض انتاج باقي الدول بنسبة لا تقل عن ١٠ بالمائة ، بما في ذلك الكويت والسعودية وايران .

وقالت المصادر ، ان احتياطات العراق المالية انخفضت قليلا عما كانت عليه خلال شهر اب الماضي ، حيث قدرها صندوق النقد الدولي بحوالي ٣٧٢٧ مليون دولار في ديسمبر الماضي .

ويثق المسؤولون العراقيون من انهم يستطيعون تغطية الاحتياجات المالية لمشاريع التنمية بدون الحاجة الى القروض الخارجية .

ويقول مسؤولو « يوباف » انه مع اقتراب موعد نهاية استخدام القرض ، الا ان العراق يستطيع ابقاءه مقابل دفع نسبة لا تتجاوز النصف بالمائة ، بدلا من استرداده . وفي حال لجوء العراق الى ابقاء القرض ، فان ذلك يعني توقع المسؤولين العراقيين عودة احتياطاتهم الى الانخفاض مجددا ربما لاسباب تتعلق بتطورات سوق البترول العالمي .

لكن ايران في مركز حرج بشكل ادق . والدليل على ذلك ، انها الفت بعض اقساط القرض الذي منحته بريطانيا في عام ١٩٧٤ والبالغ حوالي ١٢٠٠ مليون دولار ، كذلك اضطرت الى اختصار بعض مشترياتها من الاسلحة والسلع الراسمالية ، وفوق ذلك فان الخطط التي وضعتها الجنرال موتورز لانشاء مؤسسة مشتركة مع ايران لانتاج التراكتورات والشاحنات تتعرض لصعوبات امهما نقص الاموال اللازمة .

والسبب الرئيسي المباشر لازمة ايران المالية ، هو انخفاض انتاجها البترولي بنسبة ١٧ بالمائة في العام الماضي . وادى هذا الانخفاض الى توتر العلاقة بين الحكومة الايرانية والشركات ، حيث اتهمت الاولى الثانية بانها تحاول اجبار ايران على خفض اسعار النفط .

وقد كان من المقدر ان ينتج المشروع ١٦٠ الف مركبة ، وان يكلف ٦٦٠ مليون دولار من الاستثمارات ، مقابل مساهمة من الجانب الاميركي قدرها ٦٠ مليون دولار والباقي حصة الحكومة الايرانية .

ولدى الشركة الاميركية شكوك في تمكن ايران من الايفاء بالتزاماتها ، في وقت اعلنت فيه شد الحزام على البطون . والذي جعلها توافق على اقامة مصنع لها في ايران ، هو طلب السوق المحلي الكبير على السيارات والمركبات من جهة ، وقدرة ايران على فتح منافذ تصدير للدول المجاورة من الجهة الاخرى .

وتوجد دلائل على أن ايران ستقترض من السوق الدولية ، بالاضافة الى القروض التي حصلت عليها منذ شهر بواسطة التعامل بين مصارفها والمصارف الاوروبية .

ويامل المسؤولون الايرانيون بالتغلب على الصعوبات المالية في وقت قريب ، عندما تستطيع بيع كميات اكبر من النفط الثقيل هذا العام ، الذي خفضت اسعاره بمقدار ٩٫٥ سنتات للبرميل الواحد .

نادي السيارات
KT
دعوة للسادة المدرسين

بمناسبة قرب حلول الاجازة الصيفية ، فان الادارة العامة لنادي السيارات KT التي تحرص دائما على توفير الراحة والسرعة في تقديم خدماتها للسادة الاعضاء قد افتتحت فرعا جديدا للنادي في مدينة الكويت وعنوانه :-

شارع فهد السالم - بناية انوار الصباح الوسطى الطابق الاول - صائف - ٤١٣٩٤٨ / ٤١٣٩٤٣ .

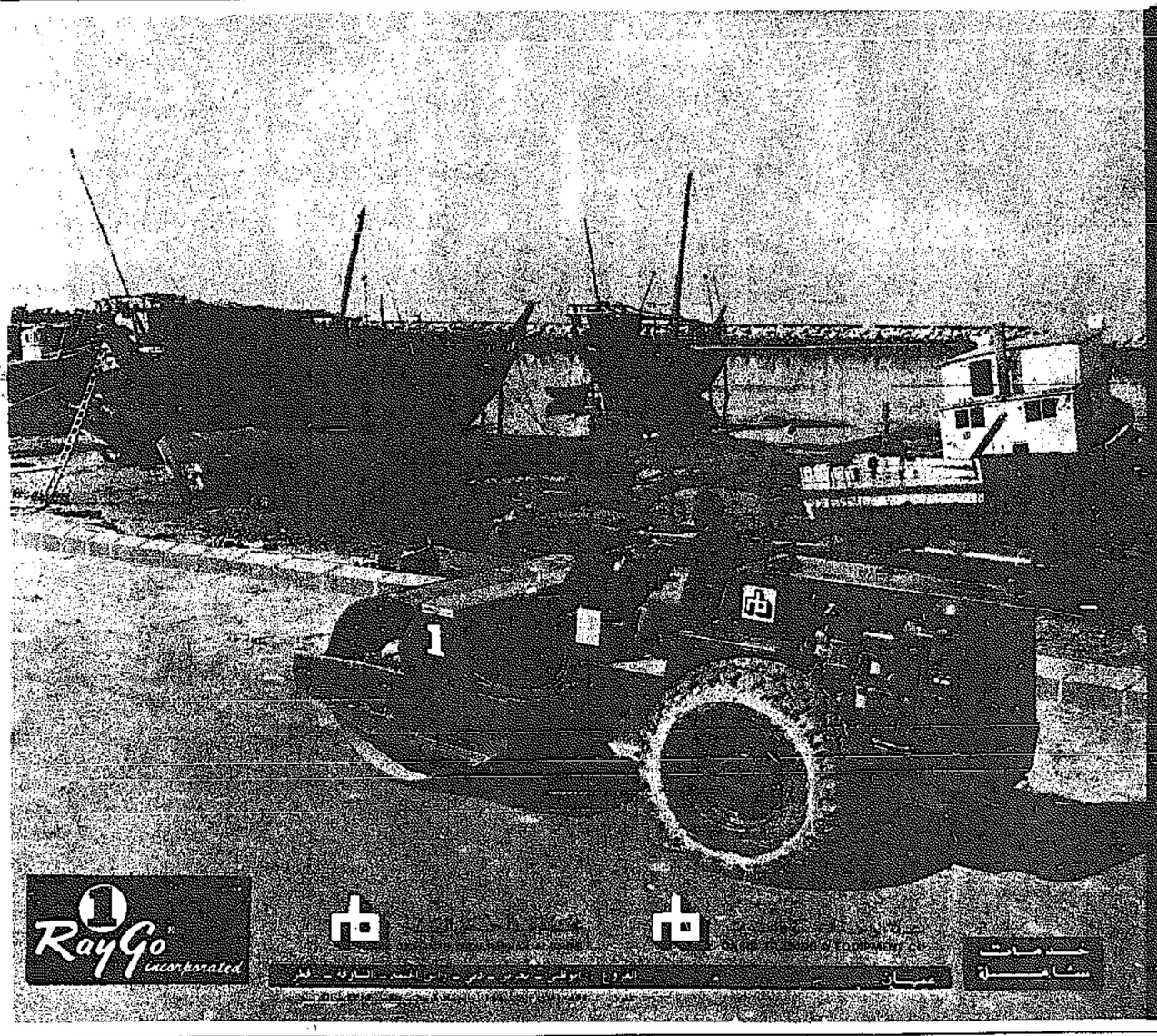
وتقدم في هذا الفرع جميع الخدمات المطلوبة من اصدار لدفاتر المرور الجمركية

برسم قدره أربعة دنانير فقط

وكذلك اصدار اجازات القيادة الدولية وكافة المعلومات السياحية بالاضافة الى المكتب الرئيسي على طريق المطار الدولي .

لامجال للتردد
فإن مداحل
ريچو
تعطي أفضل إنتاج
تحت كل الظروف

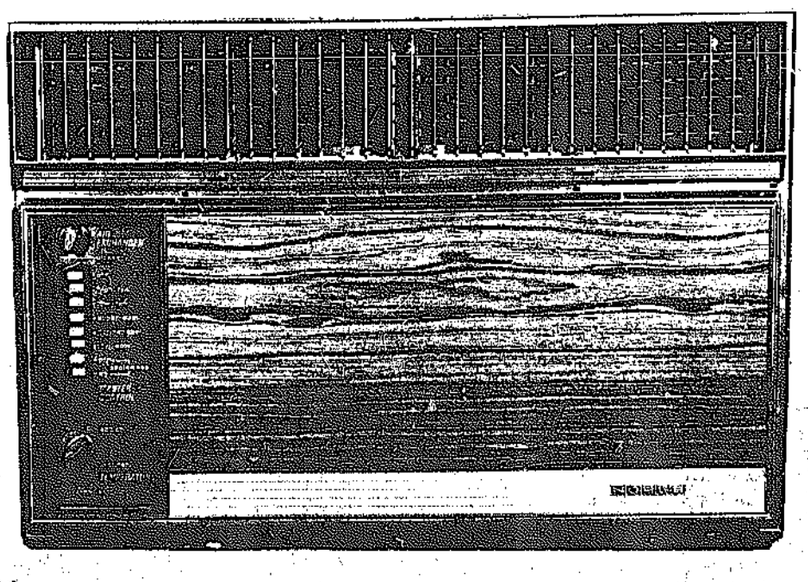
سهولة الاستعمال
تعني زيادة في الإنتاج
ريچو
تحرص على هذه الحقيقة



نورج .. المكيف الوحيد الصمم خصيصا للكويت



اشتروا نورج .. وشاهدوا أمريكا



- ذو ثلاث سرعات للتبريد مع جرارة تحكم بالحرارة thermostat ومحرك لتوجيه وتوزيع الهواء C.sweep يعمل على ٢٤٠ فولت ٥٠ سيكل .
- قوة تبريد ٢٤٠٠٠ وحدة حرارية BTU متوفر محليا .
وقريبا سيتوفر موديل قوة تبريد ١٧٥٠٠ وحدة حرارية .
- بدء تجميد صغير ليتلاءم مع القيامات المتوسطة لها بالبنايات ايضا دوالي ضاغط دوار rot.compressor الذي يحتوي فقط على ثلاث قطع متحركة وهذا يعني عمرا أطول .

- نورج ... وهي من اكبر شركات التكييف في امريكا صممت هذا المكيف خصيصا ليتناسب مع جو الكويت القاسي .
- نورج ... باحتوائه على الضاغط الدوار (روتاري كبرسور) وصمام التكييف (expansion valve) بالاضافة الى متانته المعهودة يؤمن لكم التبريد لسنين عديدة أكثر .
- نورج ... بالاضافة الى كل هذا يسنح لكم الفرصة لرحلة مجانية درجة اولى لتمضية اسبوعين في ربوع أمريكا .

نورج بـ مؤسسة الاجهزة الالكترونية

ركام الامبراطورية

وصية الفيلد مارشال مونتغمري الى الشعب البريطاني ، التي يحث فيها الاجيال الجديدة على استعادة مجد بريطانيا ، جاءت بوقت متأخر جدا . فقد سقط الى الابد آخر معاقل الامبراطورية : الجنيه الاسترليني .

والرقم التاريخي الجديد الذي وصل اليه الاسترليني مساء يوم الجمعة الماضي ، يؤكد ان الامبراطورية البريطانية لم تعد قوة اقتصادية عالمية ، بعدما الغيت قوتها العسكرية منذ اكثر من ١٠ سنوات .

وهبوط الجنيه الى المستوى الحالي المتدني جعل بريطانيا احدى دول العالم الثالث ، التي تحتاج باستمرار الى المعونات الاقتصادية . بل ان وضعها ليس افضل من وضع مصر ، فالدولتان تخوضان صراعا مع ديونهما الخارجية ، بدون ان يغطي الانتاج القومي كامل مطلوبات العالم منهما .

والذين يعلقون الامال على امكانية حدوث نهضة صناعية تسترجع المجد الغابر ، مخطئون . فالمستوى الصناعي البريطاني خلف المستويات الصناعية للدول الاوروبية بعشرة أعوام ، وباكثر من ذلك اذا ما قورن بالمستوى الاميركي .

وابرز ما يلاحظ بهذا الصدد ان بريطانيا تحاول الان الارتباط بالعرب باي ثمن ، فعل ذلك ينقذها من اهوال الانحطاط الذي وقع فيه العرب منذ عدة قرون .

وهناك امل ضعيف هو عائدات النفط من انتاج بحر الشمال ، لكن امواج الانحطاط يبدو انها اكبر من هذا البحر ، فالامبراطورية اصبحت ركاما ..

سعيد علم الدين

الموافقة على إنشاء شركة جديدة وزيادة رأسمال شركتين

اعلن وزير الدولة بالنيابة السيد جاسم المرزوق امس ، ان مجلس الوزراء اتخذ في الجلسة قبل الاخيرة عدة قرارات تتعلق بزيادة رؤوس اموال الشركات العاملة وتعديل انظمتها الاساسية .

وقال ان المجلس وافق على انشاء شركة المنتجات الزراعية الغذائية ، شركة مساهمة كويتية ، التي ستتعاطى في اعمال انتاج وتجارة المواد الغذائية الزراعية .

كذلك واغق مجلس الوزراء ايضا على زيادة راسمال وتعديل النظام الاساسي للشركة الكويتية للاستثمارات الخارجية والتجارة والمقاولات . وزيد الراسمال من ٢١ الى ٢٥ مليون دينار ، في حين ان النظام الاساسي عدل بحيث اصبح بامكان الشركة مزاولة نشاطها الاستثماري.

وكانت الشركة قد اعلنت في مؤتمر صحافي عقده رئيس مجلس الادارة السيد عبد الوهاب التمار بانها لا تستطيع مزاولة اي نشاط في الداخل ، لان نظامها وقانونها لا يسمح بذلك .

وشدد السيد عبد الوهاب التمار بان للشركة مجالا داخليا كبيرا فيما لو سمح لها بالاستثمار الداخلي .

كذلك وافق مجلس الوزراء على زيادة رأسمال شركة الاستثمار الكويتية الى ٢٦٩ر١١ دينار كويتي ، وذلك لتمكينها من مزاولة أعمالها الداخلية والخارجية .

السماح للشركة الكويتية للاستثمار بمزاولة النشاط الداخلي

الجنيه الاسترليني في السوق المحلية

يعتقد الصرافون الكويتيون ان اليوم سيكون حاسما على صعيد الجنيه الاسترليني الذي انخفضت قيمته بشكل كبير يوم الجمعة الماضي .

وباع الصرافون الجنيه الاسترليني امس بـ ٥٥٢ فلسا وهو ادنى سعر للجنيه في تاريخ السوق .

رئيس غرفة التجارة يستقبل وفدين اقتصاديين

استقبل السيد عبد العزيز حمد الصقر رئيس غرفة تجارة وصناعة الكويت الوفد التجاري والصناعي الايطالي الذي يمثل منطقة بارما الصناعية ، برئاسة نائب رئيس غرفة تجارة بارما ، وعضوية ١٤ عضوا يمثلون صناعة المساكن الجاهزة من مواد ومعدات البناء واجهزة تحلية مياه البحر والادوات واللوازم الصحية ، والاثاث الخشبي والمفروشات والثريات ولوازم الانارة والمنزلية .

وقد بحث السيد الصقر مع الوفد الضيف في طرق ووسائل تنمية التبادل التجاري والتعاون الاقتصادي والصناعي بين الكويت وايطاليا .

ومما يذكر ان مستوردات الكويت من ايطاليا ، وصلت في عام ١٩٧٤ الى ما ينوف عن ١٨ مليون دينار ، مقابل ١٣ مليونا عام ١٩٧٣ ، وتعتبر ايطاليا الدولة الخامسة المصدرة للكويت . وتتالف صادراتها من المصوغات الذهبية والجواهر ، والمنسوجات والملابس بانواعها ومدافىء و « بوتوغازات » وافران على الغاز ، السيارات الصغيرة وقطع غيارها والسراميك والاحذية .

واستقبل السيد الصقر وفدا تجاريا من نيوزيلندا يتكون من ٢٠ عضوا يمثل مختلف المنتجات الزراعية والصناعية في نيوزيلندا .

وقد اعدت الغرفة للوفدين دراسة احصائية عن التبادل التجاري بين الكويت وبلديهما وملفا خاصا عن شروط التصدير والتعامل التجاري مع الكويت .

مطلوب

نرغب في استئجار عمارة سكنية مكونة من ٢٠ شقة

الرجاء الاتصال بالهاتف رقم ٤٢٢٠٥٥/١١٥

قسم شؤون الموظفين

وذلك يوميا خلال الدوام الرسمي من الساعة التاسعة صباحا حتى الخامسة من بعد الظهر .

السعودية تستورد ٨٠٠ ألف عامل من آسيا

ذكرت تقارير واردة من لندن ان السعودية ستحتاج الى ٨٠٠ الف عامل بنهاية عام ١٩٨٠ ، للعمل في مشاريعها الانمائية التي تتضمنها الخطة الخمسية الحالية ، التي تبلغ تكلفتها حوالي ٧٠ مليار جنيه استرليني .

وقالت هذه التقارير ان هناك جدلا حول ما اذا كان باستطاعة بلد نام مثل المملكة العربية السعودية امتصاص استثمارات ضخمة في مثل هذا الوقت الضيق .

وتتضمن هذا العدد عمالا فنيين مهرة وخبراء ومهندسين واطباء ومختلف المهن ، حيث سيجري جلبهم من الخارج .

وذكرت صحيفة « الدايلي تلغراف » من جهة اخرى ، ان الوفد السعودي الذي اجرى مفاوضات مع وزير التجارة البريطاني في الاسبوع الماضي ، كان واثقا جدا ان خطة التنمية السعودية ستنفذ بنجاح .

وقالت ان المفاوضات المذكورة استكشفت مجالات التعاون الاقتصادي بين بريطانيا والسعودية ، واظهر الوفد البريطاني امكانات مساهمة بلاده في تطوير السعودية .

ومن جهة اخرى ذكرت نشرة « مال الشرق الاوسط » ان المملكة العربية السعودية تتطلع الى اسيا لجذب حوالي ١٫٨ مليون شخص من العمال المهرة .

وقالت ان السعودية تريد ان تتجنب في الواقع المشاكل التي ترافق استيراد هذا العدد الضخم من العمال ، لذلك اشترطت على اي شخص يريد العمل ان تكون لديه مهنة متقدمة تحتاجها مجالات العمل هناك .

وذكرت ان ذلك يعني ان السعودية تنظر الى جنوب وشرق اسيا لتستورد طاقة العمل مثل باكستان والهند وكوريا الجنوبية واندونيسيا وشرق اسيا وماليزيا .

غير ان المسؤولين هناك يفضلون الكوريين الجنوبيين ، حيث ان استيراد عمالة منتظمة من هذا البلد اصبح مهمة رسمية اعتيادية .

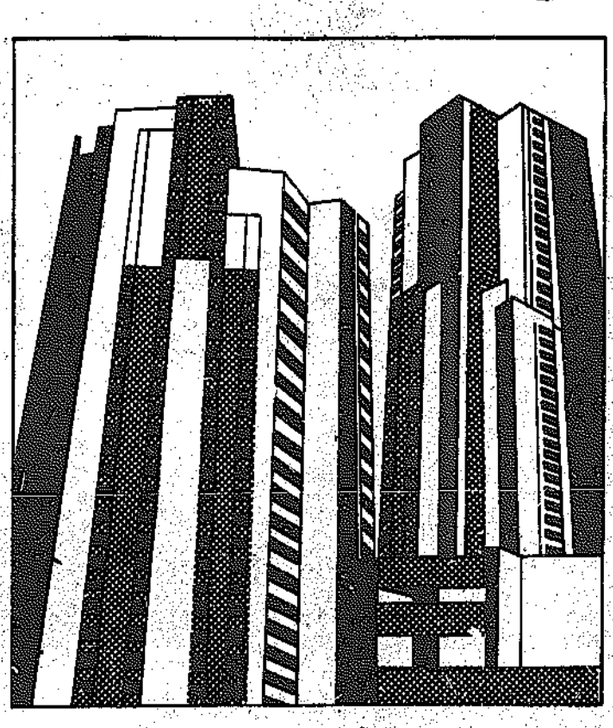
وتجري مفاوضات حاليا بين السعودية وجنوب كوريا لاستيراد ١٠ الاف عامل على ان يطبق عليهم قوانين عمل جذابة . وستجري مفاوضات اخرى مماثلة مع الهند وباكستان .

الى اصحاب البنايات والمقاولين ...

ان كل يوم تأخير في استلام مواد البناء يكلفكم مبالغ طائلة ..

لتكسية بناياتكم لا داعي للانتظار ...

سيراميك بختال الالماني



BUCHTAL

متوفر في كميات كافية لسد احتياجاتكم حالا.

بختال

بانتيكم باحجام والوان مختلفة تناسب طلبكم .

INTERMARKETS

M.H.Alshaya Co. شركة محمد حمود الشايع

صالات العرض - شارع السور - تلفون ٤٣٢٧٠١ بناية السالمية الشمالية - تلفون ٦١٧١٨٧

أسعار الأسهم

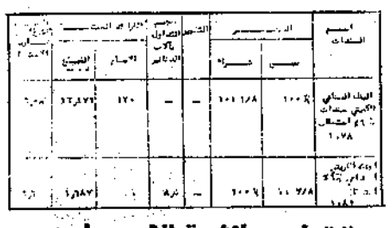
وزارة التجارة والصناعة

اسعار الاسهم ليوم الاحد ٤ ـ ٤ ـ ١٩٧٦

اسم الشركة	السعر الاعلى	السعر الادنى	الكمية المتداولة	السعر السابق	التاريخ	الفرق
البنك الوطني				٩١		٣/٢٢
بنك الخليج				٨٠		١/٢٥
بنك الخليج (جديد)				٦٠		٢/٢٢
البنك التجاري ٦٢			٣٠٠٠	٦٢		٤/٣
البنك الاهلي				٩٦		٤/٣
بنك الكويت ش.م				٧١		١٢/١٥
البنك العقاري				١/٢ ٤٣		٤/٣
الكويتية للاستثمار				٦٢		٤/٣
استثمارات خارجية ٣٩	١/٢ ٣٨		٧١١٣	٤١		٤/٣ ـ ٢
الدولية للاستثمار ١٧			٥٨٠٢	١٧		٤/٣
الكويت للتامين				١٢٠		١٢/٣١
الخليج للتامين ١٢٥			٣٧٠٢	١٣٠		٤/٣ ـ ٥
الاهلية للتامين				١/٢ ٨٥		٢/١٩
صناعات وطنية ٦٥			١٠٠٠	٦٢		٣/٢٣ + ٣
مطاحن الدقيق				٣٣		٦/١٩
الانابيب المعدنية				٨٦		١٢/٩
اسمنت الكويت				١/٤ ٤٧		٤/١
اسمنت الكويت (جديد)				١/٢ ٤٠		١/٢٦
الاسماك الكويتية				٢٤٫٥٥٠		٣/٢٠
التبريد ٢٨	١/٢ ٢٧	٢٥٧٠		١/٢ ٢٧		٤/٣ + ١/٢
الوطنية للسيارات ٣/٤ ٢٩	٢٩	٤٠٠٠		٣٠		٤/٣ ـ ١/٤
بناء واصلاح السفن ١٢٫١٠٠	١٢٫٩٠٠	٣٢٧٨٧		١٢		٤/٣ + ٠٫١٠٠
الكويتية للدواجن				١٢٫٧٠٠		٤/٣
ناقلات النفط				١/٢ ٤١		٤/٣
الملاحة الكويتية				١/٢ ٦٣		٣/١٠
المواصلات الكويتية				٢٤		٣/١٨
المواشي ٣٥	١/٢ ٣٤	٤٠٠٠		١/٢ ٣٥		٤/٣ ـ ١/٢
السينما الكويتية				١/٢ ٤٦		١/٢٧
الفنادق الكويتية				٣٤		٢/١٨
الكويتية للاغذية				٣٩		٢٣/٢٤
عقارات الكويت ٦٢				٩٢		٤/٣
العقارات المتحدة ١/٢ ٨١	٨١	٧٠٠٧		٨١		٤/٣ + ١/٢
العقارات المتحدة (اصدار جديد)						
الوطنية العقارية ١/٢ ٤٦			١٠٠٠	١/٢ ٤٦		٤/٣

المجموع الكلي ٧٢٤٨٢

حركة اسعار السندات
التاريخ ١ ـ ٤ ـ ١٩٧٦
الفائدة المستحقة حتى تاريخ ٤ ـ ٤ ـ ١٩٧٦



« توضيح لنشرة الاسعار »

١ ـ يمثل سعر البيع والشراء نسبة مئوية من القيمة الاسمية (وبالنسبة لهذا الاصدار بالذات فان القيمة الاسمية هي ١٫٠٠٠ دينار)

٢ ـ والتغيير في السعر يمثل الفرق بين سعر الشراء السابق والحالي معبرا عنه كنسبة مئوية بين السعرين .

٣ ـ حجم التداول : هو مجموع الكمية المتداولة في يوم بآلاف الدنانير .

٤ ـ الفوائد المستحقة توضح عدد الايام التي احتفظ فيها البائع بسنده . واستحق عليها الفائدة التي تسري على السند خلال هذه الايام ، والمبلغ بالدنانير الذي يدفعه له المشتري عن هذه الفترة .

اما لماذا يدفع المشتري هذه الفائدة فلانه هو الذي يحصل على الفوائد المتراكمة بالكامل عند استحقاقها كل ستة اشهر .

٥ ـ عائد سعر الشراء حتى تاريخ الاستحقاق وبين العائد الفعلي للمشتري . فالعائد يتغير بحسب سعر الشراء ، فاذا كان سعر الشراء اكبر من القيمة الاسمية كان العائد اقل والعكس صحيح . فمثلا بالنسبة لسندات البنك الصناعي فئة ١٫٠٠٠ دينار فائدة ٦٫٥ ٪ سنويا اذا كان ثمن الشراء ١٠٠ ٪ كان العائد ٦٫٥ ٪ واذا كان سعر الشراء ١٠٢ ١/٨ ٪ فان العائد يكون ٦ ٪ وبالعكس اذا كان الشراء ٩٨ ٪ فان العائد يكون ٧ ٪ .

المركز المالي الكويتي ش.م.ك

دولار اميركي	٢٩٤٫٦٠
جنيه استرليني	٥٦٦
ليرة لبنانية	١١٫٧٠٠
ليرة سورية	٧٫٥٥٠
دينار عراقي	٨١١
دينار اردني	٨٩٦
دينار بحريني	٧٤٤٫٥٠
درهم امارات	٧٤٫٧٥
ريال قطري	٧٤٣
ريال سعودي	٨٫٢٤٠
ريال عماني	٨٤٩
جنيه مصري للمصريين	—
جنيه مصري للسواح	٢١٦
جنيه مصري نقدي	٤٠٦
تومان ايراني	٤٢٫٣٠٠
روبية باكستانية	٢٩٫٩٠٠
مارك المانى	١١٥
فرنك فرنسي	٦٢٫٧٠
فرنك سويسري	١١٤
ليرة ايطالية	٣٥٧
ين ياباني	٩٧٥

عبد العزيز وعلي يوسف الزيني ت: ٤٣٥١٦١/٤٣٥١٤٣

دولار اميركي	٢٩٢٫٥
جنيه استرليني	٥٥٢
ليرة لبنانية	١١٫٨٠٠
ليرة سورية	٧٫٤٢٠
دينار اردني	٨٩٠
دينار عراقي	٨٢٤
دينار جنوبي	٨٥٠
دينار بحريني	٧٤٠
درهم امارات	٧٤٠
ريال قطري	٧٣٥
ريال سعودي	٨٫٢٩٠
ريال عماني	٨٤٠
ريال يمني شمالي	٦٥
دولار كندي	٢٩٢٫٥
مارك المانى	١١٥٫٨٠
فرنك سويسري	١١٥٫٩٠
فرنك فرنسي	٦٣
ليرة ايطالي	٣٤٨
ين ياباني	٩٢٥
تومان ايراني	٤١٫٧٠٠
روبية هندي	٣٣٫٢٥٠
روبية باكستاني	٢٩٫٧٥٠
بيزيتا اسباني	٤٫٣٠٠
جنيه مصري	٢١٨

الذهب

ذهب بولات	١٤٢٫٧٥٠
ذهب كيلو ٩٩٩	١٢٢٧
ذهب كيلو ٩٩٥	١٢٢١

المجموعة التجارية المتحدة UNITED TRADING GROUP ت ٤٩٠١١٥/٤٩٠١١٦

دولار اميركي	٢٩٢٫٧٥
جنيه استرليني	٥٥٢
مارك المانى	١١٥٫٦٠
فرنك سويسري	١١٥٫٧٥
فرنك فرنسي	٦٢٫٨٠
ليرة ايطالية	٣٤٤٫٥٠
ليرة لبنانية	١١٫٦٠٠
ليرة سورية	٧٫٤٣٠
دينار عراقي	٨١٩
دينار اردني	٨٩١
دينار جنوبي	٨٤٥
دينار بحريني	٧٣٥
ريال سعودي	٨٫٢٨٠
ريال عماني	٨٤٠
ريال يمني شمالي	٦٥
دولار كندي	٢٩٢٫٥
مارك المانى	١١٥٫٨٠
فرنك سويسري	١١٥٫٩٠
فرنك فرنسي	٦٣
ليرة ايطالي	٣٤٨
ين ياباني	٩٢٥
تومان ايراني	٤١٫٧٠٠
روبية هندي	٣٣٫٢٥٠
روبية باكستاني	٢٩٫٧٥٠
بيزيتا اسباني	٤٫٣٠٠
جنيه مصري للسياح	٢١٨
جنيه مصري للمصريين	٢١٨
جنيه مصري نقدي	٤٠٥
درهم الامارات	٧٤٠

الذهب

ذهب بولات ٩٩٩	١٤٣٫٥٠٠
ذهب كيلو ٩٩٥	١٢٢٦
ذهب كيلو ٩٩٩	١٢٣١

شركة عز للتجارة والصيرفة ت ٤١٧٩٢٩/٤١٧٩٢٩

دولار اميركي	٢٩٣٫٩٠
جنيه استرليني	٥٦٤
ليرة لبنانية	١١٫٦٥٠
ليرة سورية	٧٫٤٣٥
دينار اردني	٨٩٤
دينار عراقي	٨٢٦
دينار جنوبي	٨٥١
دينار بحريني	٧٣٥
درهم امارات	٧٢٥٫٥
ريال قطري	٧٣٠
ريال سعودي	٨٫٢٧٠
ريال عماني	٨٣٥
ريال يمني شمالي	٦٥
مارك المانى	١١٦٫١٠
فرنك سويسري	١١٦
فرنك فرنسي	٦٢٫٥
تومان ايراني	٤٢٫٢٠٠
روبية هندي	٣٢٫٩٥٠
روبية باكستانية	٢٩٫٨٦٠
جنيه مصري تحويل	٢١٧
جنيه مصري نقدي	٤١٠

الذهب

ذهب كيلو ٩٩٥	١٢٢١
ذهب كيلو ٩٩٥	١٢٣٠

شركة عبد الرحمن صيرفي وشركاه ت ٤١٩٠٠١/٤١٩١٦٦

دولار اميركي	٢٩٢٫٧٠
جنيه استرليني	٥٥٠
ليرة لبنانية	١١٫٧٠٠
ليرة سورية	٧٫٤٥٠
دينار اردني	٨٩٠
دينار عراقي	٨٢٤
دينار بحريني	٧٤٢
دينار جنوبي	٨٥٠
درهم امارات	٧٤٥
ريال قطري	٧٣٨
ريال سعودي	٨٫٢٨٠
ريال عماني	٨٣٨
ريال يمني شمالي	٦٥
دولار كندي	٢٩٢
مارك المانى	١١٥٫٧٥
فرنك سويسري	١١٥٫٧٠
فرنك فرنسي	٦٢٫٨٥
ليرة ايطالية	٣٤٥
ين ياباني	٩٢٥
تومان ايراني	٤١٫٩٠٠
روبية هندي	٣١٫٤٠
روبية باكستانية	٢٩٧٦٠
بيزيتا اسباني	٤٫٥٠٠
جنيه مصري تحويل	٢١٧
جنيه مصري للسياح	٢١٨
جنيه مصري نقدي	٤٠٧

الذهب

ذهب كيلو ٩٩٥	١٢٢١
ذهب كيلو ٩٩٥	١٢٣٠

قضايا

اقوال الصحف العالمية الصادرة في خمس لغات

الدفاع

اعداد قسم الاستماع في القبس

صوت أميركا

الانسحاب الكويتي من أنغولا مقابل إدانة جنوب أفريقيا

ادان مجلس الامن جنوب افريقيا على الرغم من انها اعلنت ان قواتها قد انسحبت من انغولا يوم السبت الماضي غير ان تلك القوات انسحبت عبر الحدود الى داخل اراضي زامبيا التي تعتبرها الامم المتحدة محتلة بصفة غير قانونية من قبل جنوب افريقيا . وطالب القرار الذي وافق عليه مجلس الامن بأن تكف جنوب افريقيا عن استخدام زامبيا كقاعدة لشن عدوانها ضد انغولا واية دولة اخرى مجاورة . ودعا القرار كذلك الى ان تدفع جنوب افريقيا لانغولا تعويضات عن الطرقات والجسور والمناطق التي قيل ان قواتها قد اتلفتها والحقت بها الاضرار .

وقد كان الاتحاد السوفيتي الدولة الوحيدة ذات العضوية الدائمة في مجلس الامن التي صوتت الى جانب القرار ولم تقم الدول الاربع الاخرى الدائمة العضوية في المجلس بنقض مشروع القرار غير ان بريطانيا وفرنسا والولايات المتحدة امتنعت عن التصويت ، ولم تشترك الصين في عملية التصويت . وقد القى السفير الاميركي لدى الامم المتحدة وليام سكرانتون كلمة قال فيها انه لايضمن للولايات المتحدة ان تؤيد قرارا لا يحتوي على نص يدعو الى انسحاب جميع القوات العسكرية الاجنبية من انغولا وقال ان القوات الكوبية التي يساندها الاتحاد السوفيتي في انغولا تهدد استقلال الدول الافريقية والسلام في افريقيا .

واضاف ان الولايات المتحدة تدرك وتؤيد نوايا ومشاعر الدول التي قدمت مشروع القرار كما انها تؤيد استقلال الدول الافريقية وحكم الاغلبية في جنوب افريقيا ، ولكنها لا يمكن ان تتجاهل وجود القوات الكوبية في تلك القارة ، ولذلك فان الولايات المتحدة تجد نفسها مجبرة على تحذير العالم من خطر الوجود الكوبي في انغولا .

هذا وقد رفض كل من مندوب الاتحاد السوفيتي وكوبا اتهامات الولايات المتحدة والصين واشارا الى ان القوات الكوبية موجودة في انغولا بطلب من الحركة الشعبية التي انتصرت في الحرب الاهلية واصبحت تمثل حكومة انغولا على حد قولهما .

وقال مندوب كوبا انه ليس للولايات المتحدة الحق في انتقاد اعمال كوبا في انغولا واتهم الولايات المتحدة بانها اتبعت دوما سياسة التدخل والعدوان حول العالم ، غير ان السفير الاميركي رد متسائلا عن سبب وجود الكوبيين في انغولا وعدم مغادرتهم لها .

صوفيا

اليمين اللبناني يسهم في تعميق الاضطراب

لم تستطع اتفاقية الهدنة الجديدة السابعة والعشرين تهدئة الوضع في لبنان حيث سقط ٣٤ شخصا خلال الليل ضحية العمليات الانتقامية والانعزالية . ان اتفاقية وقف الطلاق النار التي دخلت حيز التنفيذ بعد ظهر الجمعة الماضي لم تسهم بشيء جديد على الجبهة السياسية حيث تستمر المشاورات ، وقد اجتمع في بيروت المهدمة حيث تسمع الطلقات الفردية قائد اليسار كمال جنبلاط مع المبعوث الاميركي الخاص دين براون ليتعرف لليوم التالي على التوالي على مواقف المجموعات المختلفة في النزاع اللبناني .

وقد صرح جنبلاط في وقت لاحق بنفسه بانه عرض اثناء المشاورات مع براون اهداف نضال القوى اليسارية والتقدمية وهي اقامة الديمقراطية الحقيقية في لبنان والتمثيل العادل لكافة الفئات في الادارة . وكما يظهر من بيان جنبلاط الذي عرضه على المبعوث الاميركي فان القوى الوطنية والتقدمية قد عبرت مرة اخرى امام المبعوث الاميركي عن عدم موافقتها على تدويل الازمة اللبنانية .

واشار جنبلاط الى ان حل الازمة هو من عمل الشعب اللبناني .

وقد اعربت منظمة التحرير الفلسطينية التي توجه هجوما الان الى مهمة براون عن نفس الراي كما عبر جنبلاط يوم الجمعة الماضي عن ارتياحه من جهود سوريا للوساطة في النزاع . واشار مرة اخرى الى ان الازمة اذا لم تجد حلا سياسيا فسوف تحل بالطريقة العسكرية .

هذا وتصر القوى الوطنية والتقدمية على الاستقالة الفورية للرئيس سليمان فرنجية واجراء تعديل في الدستور وتامين انتخاب رئيس جديد خلال الايام العشرة المهدئة .

والمعروف ان اليسار يرغب في التصويت لعميد الكتلة الوطنية السيد ريمون اده بينما لا يوافق على ذلك اليمين .

وبهذه الطريقة يسهم اليمين في تعميق الاضطراب الذي استمر ١١ شهرا نتيجة للحرب الاهلية اللبنانية .

واشنطن بوست

الدور الأميركي في لبنان

واشنطن تتحرك سياسيا لأنها عاجزة عن التدخل عسكريا

احتواء الانفجار الكبير الذي يتسارع حاليا في لبنان تقع مسؤوليته على الولايات المتحدة في شخص مبعوثها الخاص دين براون .. ومهمة دين براون حاليا هي تنفيذ معادلة تقسيم السلطة بين المسلمين والمسيحيين ، ولكنه بالطبع لا يستطيع ان يفرض ذلك على الاطراف المتنازعة ، فاذا نجح في ذلك فان المنطقة تعود الى سابق وضعها من التركيز على قضايا النزاع العربي الاسرائيلي الكبيرة . أما اذا فشل فان الحرب الاهلية التي تدور في لبنان منذ اثني عشر شهرا لن تستمر فقط وانما ستجر الى اتونها اطرافا اخرى كسوريا واسرائيل .. ومن يدري من ايضا ؟

والسفير دين براون ، وهو سياسي اميركي تقاعد مؤخرا وله خبرة بشؤون الشرق الاوسط تنتظره مسؤولية ضخمة فالفئات المسيحية في لبنان تخشى أن تغرق في المحيط الاسلامي في المنطقة . ولذلك فانها ترفض التنازل عن الامتيازات السياسية التي منحها اياها الفرنسيون قبل ثلاثين عاما .. بينما الفئات الاسلامية الاكثر تسلحا تصر على سحب هذه الامتيازات من المسيحيين ، وقد تنازلت مؤخرا وطالبت بسحب بعضها .. وقد حاولت سوريا فرض توزيع جديد للسلطة في لبنان .. ما هي فرص دين براون للنجاح في لبنان ؟

حيث ان السفير براون اجنبي — واميركي على وجه التحديد ، فانه يستطيع الحصول على تنازلات من الاطراف المتنازعة لا تستطيع هذه الاطراف أن تقدمها لبعضها البعض بشكل مباشر ، ولا تستطيع أن تقدمها لها سوريا ، فالولايات المتحدة ما زالت هي الدولة الاجنبية الوحيدة التي ينظر اليها كافة المعتدلين في الشرق الاوسط على أنها المؤهلة للتوسط .. ومن ناحية اخرى فانه اذا تدخلت سوريا عسكريا في لبنان وحولت لبنان من دولة لها وضع خاص في الصراع العربي الاسرائيلي الى دولة مواجهة ، فان اسرائيل سوف تتدخل ايضا .. وهذا الوضوح في الموقف الاسرائيلي هو الورقة الرابحة التي يحملها دين براون لاقناع اللبنانيين بتقديم تنازلات لبعضهم البعض .

وهكذا فان الولايات المتحدة تغامر بالتخلي عن الدبلوماسية الهادئة الى التوسط المباشر في وضع متدهور تعقدت الامور فيه على نحو غريب .. ولكن الوضع الحالي في لبنان يبرر هذه المغامرة من جانب الولايات المتحدة .. ومما يبعث على الارتياح ان الشخص الذي اختارته الولايات المتحدة للقيام بهذه المهمة دبلوماسي قدير ومحترف ، وليس على شاكلة هنري كيسنجر الذي يحيط كل تحركاته بهالة كبيرة من الدعاية ، والوعود الاميركية .

وفي الوقت الذي ننتظر فيه حصيلة مفاوضات دين براون في لبنان .. نسمع السيناتور هنري جاكسون مرشح الرئاسة الاميركية يشن هجوما عنيفا على الرئيس فورد والسياسة الاميركية في الشرق الاوسط ويقول انه كان ينبغي على الرئيس فورد أن يفعل ما فعله ايزنهاور عام ١٩٥٨ فيرسل قبل اشهر جنود « المارينز » الى لبنان . وهنري جاكسون الذي لا يزال غضا في تجاربه في السياسة الدولية لم يستطع ان يميز الفرق بين الامس واليوم .. فقد كانت الولايات المتحدة عام ١٩٥٨ اكثر وثوقا من نفسها في الداخل ، كما انها لم تكن تتعرض لاية تحديات في الشرق الاوسط .

ان الاقتراح الذي يعرضه جاكسون في غير مكانه ، خاصة اذا صدر عن شخص يدعي انه مؤهل لدخول البيت الابيض . ونحن نأمل ان لا يتخذ جاكسون ، ولا غيره ، مثل هذه الخطوة اللامسؤولة وان لا يلقوا بمثل هذه التصريحات غير المسؤولة .



انا صادق ولست بكاذب .. واقول لكم منذ الان بانه اذا ما انتخبتموني فانني لن انفذ حتى نصف الوعود التي اعطيتها لكم .

● — عن « شيكاغو تريبون »

الديلي تلغراف

العلماء يحذرون من حرب نووية

حذر اربعة علماء كانوا من بين العلماء الذين اشتركوا في صنع اول قنبلة ذرية في اميركا من احتمال نشوب حرب ذرية تجر على العالم ويلات كبيرة ، وقال هؤلاء ان السهولة التي تحصل بها دول العالم على الاسلحة الذرية تجعل مسألة وقوع هذه الاسلحة في ايدي بعض المتطرفين من زعماء العالم واردة .. وقد يستخدم احدهم هذا السلاح في حروب محدودة بينه وبين اعدائه ، او في حروب خطيرة تؤدي الى مجابهة بين الولايات المتحدة والاتحاد السوفيتي .

وقال احد العلماء ان الحرب النووية ستنشب قبل نهاية هذا القرن ، وانها سوف تؤدي بحياة مليار من البشر على اقل تعديل.

وكانت اللهجة المحايدة التي يتحدث بها العلماء تنذر بالكارثة وتوحي بأن هؤلاء قد استسلموا كليا لحماقات العالم وجنونه .. وان كل مهمتهم الان تنحصر في دق النواقيس ، والتحذير .

واستبعد العلماء ان تلجأ الدولتان الكبيرتان في العالم ، وهما الولايات المتحدة والاتحاد السوفيتي الى المبادرة لاستخدام السلاح الذري ، وقالوا ان الحرب الذرية ستبدأ على يد احدى الدول الصغيرة التي تمتلكه .. وقالوا انه خلال العقدين المقبلين سيكون السلاح الذري قد وصل الى ايدي كافة الدول الراغبة في امتلاكه .. كما حدث في الهند قبل سنتين .

لا تنسَ أن تتأكد إذا كانت وجهة سفرك عن طريق سويسرا هي الافضل .

Vol Flight	Destination	selon horaire scheduled	départ à expected	Sortie Gate	Remarques Remarks
SR 800	LONDON	0740	0740		
SR 500	HAMBURG	0740	0740		
SR 510	DUSSELDORF	0745	0745		
SR 580	COLOGNE	0750	0750		
SR 682	MALAGA	1110	1110		
SR 164	BOSTON	1155	1155		
SR 164	CHICAGO	1155	1155		
SR 660	BARCELONA	1155	1155		
SR 100	NEW YORK	1200	1200		
SK 602	OSLO	1215	1215		
SR 170	MONTREAL	1255	1255		
SR 120	TORONTO	1255	1255		

Vol Flight	Destination	selon horaire scheduled	départ à expected	Sortie Gate	Remarques Remarks
SR 266	LAGOS	1300	1300		
SR 634	GENOA	1520	1520		
SR 404	COPENHAGEN	1640	1640		
SR 776	BRUSSELS	1850	1850		
SR 708	PARIS	1900	1900		
SR 796	AMSTERDAM	1900	1900		
SR 538	FRANKFURT	1905	1905		
SR 840	MANCHESTER	1910	1910		
SR 578	STUTTGART	1920	1920		
SR 410	STOCKHOLM	1920	1920		
SR 410	HELSINKI	1920	1920		
SR 558	MUNICH	1940	1940		

اسمحوا لنا ولو لمرة واحدة ان نضع النقاط على الحروف. طريقتنا للسفر بها ٨٥ بلدًا في اربع قارات. ولكن انطلاقا في مطاري زوريخ أو جنيف الدوليين عند وصولك إليهما فظننا لنا عليك ان تراقب اللوحة الضوئية لتضع ساعات جلوسك المعتادة في الخانة الزمنية المحددة لرحلتك. ثم تحقق من بوابة السفر التي ستقلك منها طائرة سويسرية السرعة في مطاعم الطائرات. وكل ذلك قبل ان تصل الى الحقيبة السويسرية المصنوعة التي تفتقدها في عاصمتك. مهما كانت وجهة سفرك ستجدها اكثر متعة.

SWISSAIR

شركة الطيران السويسري تقبل شحن البضائع على جميع خطوطها

لكافة المعلومات اتصلوا بوكيل سفركم المعتمد أو بمكاتبنا العامة :

الكويت : مكتب مجهز في السفريات — تليفون رقم ٤٢٩٥٦١/٦٢ — شارع فهد السالم — عمارة بريه ٣٤٨٨ ابوظبي : تليفون رقم ٤١٢٠ البحرين : تليفون رقم ٥٤٠٨١ الظهران : تليفون رقم ٢٤٧١

الدوحة : تليفون رقم ٢٢٥٥٥ دبي : تليفون رقم ٢٢١٥١ جدة : تليفون رقم ٢٣٤٣٧ مطرح : تليفون رقم ٤٢٠١٦ الرياض : تليفون رقم ٢٧٦٩

تايمز

أسلحة وخبرات عسكرية من اسرائيل إلى جنوب أفريقيا

قالت مصادر تل ابيب انه يحتمل ان يزور رئيس وزراء حكومة جنوب افريقيا فورستر اسرائيل في الاسبوع المقبل ، وان هذه الزيارة قد تسفر عن عقد اتفاقية للتعاون العسكري والتسليح بين جنوب افريقيا واسرائيل ، حيث ان الاولى تعاني من متاعب كثيرة للحصول على أسلحة حديثة لتسليح جيشها بسبب الحظر الذي تفرضه معظم الدول عليها .. فضلا عن ان كبار الضباط في جنوب افريقيا لايسمح لهم بدخول الكليات العسكرية في بريطانيا والولايات المتحدة .. وبذلك لم يتمكنوا من متابعة اخر التطورات في مجال العلوم العسكرية والاسلحة .

واسرائيل ، التي ترتبط بعلاقات ودية مع الحكم العنصري في جنوب افريقيا ، واحدة من دول تكاد تعد على اصابع اليد الواحدة ، في ميسورها تقديم الدعم العسكري لجنوب افريقيا ، كما ان في امكانها تصدير الخبرة التي حصلت عليها في حروبها السابقة مع الدول العربية .

الصحف الاسرائيلية ممنوعة بموجب القانون من الاشارة الى مثل هذه القضايا العسكرية الحساسة ، ومع ذلك فقد ذكرت مصادر عسكرية ان شحنات السلاح قد بدأت تأخذ طريقها منذ الان من اسرائيل الى جنوب افريقيا .

وقد أدت الحرب الانغولية ـ وخاصة الدور الذي لعبته كوبا والاتحاد السوفيتي في هذه الحرب ـ الى حمل حكومة جنوب افريقيا العنصرية على اعادة النظر في استراتيجيتها العسكرية .. وقد اعلن السيناتور اوين هارود وزير الدفاع في جنوب افريقيا عن زيادة الميزانية الدفاعية بمعدل ٤٢٪ هذا العام بحيث تصبح ٨٩١ مليون جنيها استرلينيا .. وقد برر هذه الزيادة بقوله « انها ستساعدنا على شراء افضل المعدات لجعل جيشنا قادرا على الحفاظ الهزيمة بكل من تسول له نفسه الاعتداء على جنوب افريقيا » .

ومعظم الاسلحة التي تملكها جنوب افريقيا في الوقت الحاضر هي اسلحة قديمة ، تصلح لعمليات محدودة جدا ، وليس لخوض حرب تقليدية .

وتتضمن زيارة رئيس وزراء جنوب افريقيا الى اسرائيل زيارة بعض الاماكن المقدسة واجراء محادثات مع المسؤولين الاسرائيليين . وكانت اسرائيل تأمل ان تتم الزيارة بطريقة سرية .. ويخشى الان من الغائها بعد ان اعلنت بشكل رسمي .

ويذكر ان اسرائيل سحبت خلال السنوات الماضية للتقرب الى جنوب افريقيا . وتتحدث الصحف في كيب تاون بشكل مستمر عن أن أوجه الشبه بين الصهيونية والحكم العنصري في افريقيا والمواقف العدائية التي تتعرض لها الصهيونية والعنصرية في الامم المتحدة قد قربت كثيرا بين الدولتين .

وخلال حرب اكتوبر جمعت جنوب افريقيا مبالغ كبيرة من التبرعات ارسلتها الى اسرائيل .

الفيغارو

اسرائيل تخشى تدويل انتفاضة الجليل والضفة الغربية

ارتفع عدد ضحايا الاحداث الدموية التي تشهدها الضفة الغربية المحتلة الى ستة قتلى و ٦٩ جريحا من بينهم ٣٨ شرطيا اسرائيليا ، واستمرت حالة الطوارىء بين صفوف قوات الامن في اسرائيل بالرغم من الهدوء النسبي الذي أعقب المظاهرات الضخمة التي جرت بمناسبة (يوم الارض) .. وكانت السلطات الاسرائيلية تخشى ان تتحول جنازات الشباب العرب الذين قتلوا في الاشتباك بين المتظاهرين ورجال الشرطة الى معارك جديدة ، ولذلك انسحبت وحدات البوليس التي كانت متمركزة في القرى التي قتل فيها الشبان العرب واتخذت مواقع جديدة لها بالقرب من هذه القرى استعدادا لاي طارىء .

ويقول أمراسلون الاجانب ان نسبة كبيرة من العمال العرب لبوا النداء الذي وجه اليهم للقيام باضراب عام في الاراضي المحتلة لكي تشل الحياة في المنطقة نهائيا ..

ومن ناحية اخرى ذكرت الانباء الواردة من القدس أن سلطات الاحتلال ألقت القبض على ٣٠٠ شاب فلسطيني في الجليل الاعلى واحتجزتهم رهن التحقيق .. وقال توفيق زياد رئيس بلدية الناصرة أن الشعب الفلسطيني في الجليل الاعلى والضفة الغربية نجح في اضرابه السلمي ، واثبت للعالم أجمع أنه يرفض الاحتلال وأساليب القمع التي تمارسها سلطات الاحتلال ضده .. ويحاول أعضاء المجلس البلدي في الناصرة التخفيف من حدة غضب المنظمات الشعبية الفلسطينية لكي لا تقع المزيد من الاصابات نتيجة الصدام مع رجال البوليس الاسرائيلي .

ومن جهة اخرى فقد عقد الكنيست الاسرائيلي جلسة خاصة لمناقشة قضية استيلاء الحكومة على بعض الاراضي العربية في المنطقة ، ومصادرتها ، تلك القضية التي فجرت المظاهرات في الجليل الاعلى .. وكان قرار اسرائيل بمصادرة هذه الاراضي هو جزء من مشروع كبير يهدف الى تطوير منطقة الجليل .. ويخشى سكان الجليل من العرب ان تكون هذه المصادرة جزء من مخطط اسرائيلي لتهويد المنطقة .. وفي نفس الوقت تخشى اسرائيل ان تخرج القضية من يدها وتكتسب أهمية دولية .

ومن جهة اخرى طالب محمود رياض امين عام جامعة الدول العربية هيئة الامم المتحدة بالتدخل لوضع حد للاجراءات التعسفية التي تتخذها اسرائيل ضد الشعب الفلسطيني .

وانتهت الصحف الاسرائيلية الحزب الشيوعي بانه يقف وراء هذه المظاهرات ونائبت بعض الصحف الحكومة الاسرائيلية مراجعة مواقفها من الاقلية العربية داخل اسرائيل .

واتهمت جريدة « دافار » الحكومة بارتكاب بعض الاخطاء التي ساهمت في تنمية الشعور بالتمرد لدى الشباب العربي . بينما قالت صحيفة « هاتسوفيه » الدينية المتطرفة أن ضعف الحكومة هو الدافع الاساسي الذي دفع سكان الاراضي المحتلة الى الانتفاضة الكبيرة التي شهدتها الضفة الغربية .

* اسبوع المرور *



شرطي المرور : ما عندك ليسن ؟. زين ما يخالف . ما عندك ملكية ؟. زين ما يخالف . مب تعرف تسوق ؟. زين ما يخالف . لكن اشلون لك ما توقف ؟.. هذي جريمة لا تغتفر !!

● عن « الاتحاد »

هيرالد تريبيون

فشل مؤتمر دول السوق المشتركة

أوروبا تبحث عن دور جديد .. لم يتحدد بعد

انتهى مؤتمر زعماء دول السوق الاوروبية التسع دون ان يتم الاتفاق على اي من المواضيع الرئيسية التي كانت مدرجة على جدول الاعمال . فالاقتراح الفرنسي الخاص بحل مشكلة تحديد عدد المقاعد لاول انتخابات مباشرة للبرلمان الاوروبي عارضته ايطاليا وبريطانيا ، وبذلك لم يتمكن من الحصول على الاغلبية المطلوبة .

الزعماء التسعة الذين اشتركوا في هذا المؤتمر لم يخفوا استياءهم من عجزهم عن الاتفاق على المواضيع الرئيسية التي طرحت على جدول الاعمال ، بالرغم من المصاعب التي تواجه اوروبا في الوقت الحاضر .. وقد لخص رئيس الوزراء البلجيكي ليو تندیماناز مواقف الاعضاء عندما قال بعد انتهاء الجلسة الاولى من المؤتمر : « ان المجلس الاوروبي لم يجد مركز ثقله ، ولم يحدد دوره حتى الان » .

وبالرغم من ان مجلس دول السوق الاوروبية هذا قد انشيء قبل ١٦ شهرا فانه لم يتمكن من اتخاذ اي قرار خلال جلساته الاخيرة التي استغرقت يومين .. والمواضيع الرئيسية التي كانت مطروحة امام المؤتمر .. وهي البرلمان الاوروبي ، وتقرير تاندمان عن الاتحاد الاوروبي ، والخطوات التي ينبغي اتخاذها حول الشؤون الاقتصادية والنقدية اعيدت باكملها الى الوزراء للدراسة .

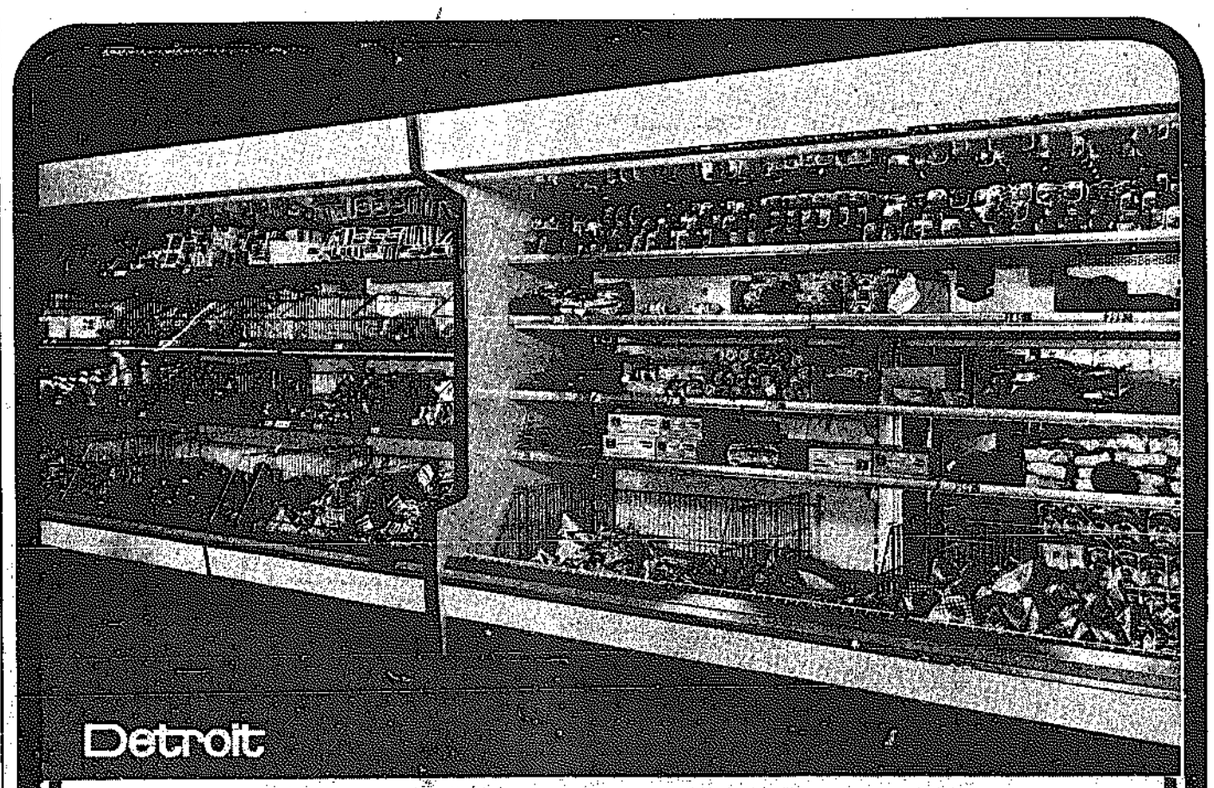
وقد اعلن الزعماء التسعة ان فشلهم في التوصل الى اتفاق لا يعني عدم اجراء أول انتخابات اوروبية مباشرة في ربيع عام ١٩٧٨ حسبما تم الاتفاق في روما قبل اربعة اشهر .. ومع ذلك فان الوقت على ما يبدو بدأ يدرك الزعماء التسعة .. فلسك لانهم لم يتفقوا حتى الان على توزيع المقاعد بين الدول الصغيرة والكبيرة داخل السوق .

وتقرير تاندمان عن اعادة تنظيم المؤسسات داخل دول السوق استبعد من المناقشة ايضا واحيل الى الوزراء للتوصل الى قرار بشأنه قبل نهاية العام .

ولم تتفق الدول التسع ايضا على سياسة اقتصادية ونقدية معينة .. ولذلك لم تتمكن من أن تقرر سوى الموافقة على النظر في مقترحات اللجنة التنفيذية لدول السوق المشتركة التي تقدمت اثر اجتماع وزراء المالية في دول السوق قبل مدة ..

وعندما سئل الرئيس الحالي للمجلس الاوروبي عن اسباب فشل المجلس في التوصل الى قرارات معينة قال : « ان المجلس ما زال يبحث عن ارادته » .

وكانت الارادة السياسية غائبة طوال الاجتماعات ، وقد فشلت دول السوق في التوصل الى قرار بشأن المواضيع الرئيسية على جدول اعمال المجلس لان دول السوق الرئيسية الاربع وهي المانيا ، وايطاليا ، وبريطانيا ، وفرنسا لم تتمكن من التوصل الى اتفاق فيما بينها .



Detroit

INTERMARKETS

ديترويت

حفظ المواد الغذائية وعرضها وتوزيعها في الاسواق المركزية والجمعيات التعاونية علم وفن .

ان منتجاتنا من ثلاجات عرض وغرف تبريد وفريزرات وارفف متنوعة توفر لكم الجودة العالية وجمال التصميم والاسعار المناسبة وفضلا على ذلك فإن أجهزتنا الفنية تضع كافة خدماتها تحت تصرفكم في مجالات التصميم والتركيب والصيانه الفنية .

الوكلاء الوحيدون

شركة محمد حمود الشايع M.H.Alshaya Co.

صالات العرض : باية السالمية الشمالية تلفون ٦١٧١٨٧ شارع السور تلفون ٤٢٢٦٧٢
ص.ب ١٨١ الكويت

ساعات
باتيك فيليب
السويسرية

أفخم وأروع الساعات من حيث الدقة والمتانة والجمال . انها « باتيك فيليب السويسرية » تتألق في المعرض الخاص الذي سيقام في

صالة معارض أحمد يوسف بهبهاني واخوانه
الكائن بعمارة السالمية الشمالية ـ شارع سالم المبارك بالسالمية
يومي الثلاثاء و الاربعاء
٦ و ٧ / ٤ / ١٩٧٦
لذلك ندعوكم لمشاهدة هذا العرض الفريد من نوعه

PATEK PHILIPPE

الوكيل العام
أحمد يوسف بهبهاني واخوانه ـ السالمية
تلفون ٦١٨٢٢٤/٦١٨٢٢٥

اعلانات مبوبة

ماتف قسم الاعلان : ٨١٢٨١٨ / ٨١٢٨١٩

أويسز

اكبر مصنع براد في العالم
٧٥ سنة من الخدمة
والتطوير
في عالم التبريد

أويسز



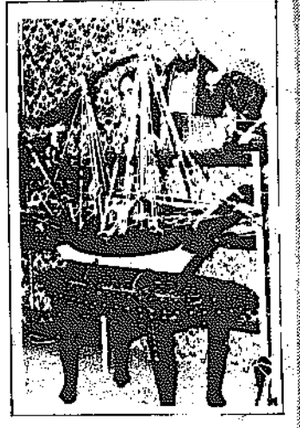
أويسز



أويسز

يطلب من الوكيل العام :-
شركة البحر
للتجهيزات الكهربائية
المكتب ٦١٢٩٢٧
معرض السالمية ٦١١٢٨١
معرض الكويتي ٤٣٤١١٥
وكافة المعارض المعتمدة

مؤسسة
حسين ناصر
الوهيب



للتحف والهدايا

أسعار استثنائية...

هديتك الحلوة .. اختارها من مؤسسة
حسين ناصر الوهيب للتحف والهدايا
ملابس مطرزة - اثواب بحوينية
دراعات مغربيه ومصرية / مفاولات
رخامية وخشبية منقوشة / بوافانات
وصور مطرزة ومناظر ولعب اطفال
ومفاجئات اخرى -
حولي / مجمع الاندلس / مقابل السينما
تلفون / ٥٤٣٢٤٤ ص.ب ٦٠١٥



تسجيلات روميو

يسرنا ان نقدم لعشاق الموسيقى والغناء
كلمات كويتية رقيقة صاغها :
بدر ناصر بورسلي - عبداللطيف البناي
لأحلى الالحان اليمنية الاصيلة
لحن وغناء الفنان المحبوب
عبدالرب ادريس



تسجيل ستيريو موزع / مسجل بالقاهرة
الكويت / خلف مجرة الخليج / تلفون ٤٢٨٧٧٤
حقوق الطبع والتوزيع محفوظة لتسجيلات روميو

يوسف حيدر وشركه للتسجيلات

يسرنا ان نقدم لعشاق الموسيقى والغناء
كلمات كويتية رقيقة صاغها :
بدر ناصر بورسلي - عبداللطيف البناي
لأحلى الالحان اليمنية الاصيلة
لحن وغناء الفنان المحبوب
عبدالرب ادريس



تسجيل ستيريو موزع / مسجل بالقاهرة
حولي / شارع توفيق / ت ٤٧٢٦٧٣
حقوق الطبع والتوزيع محفوظة لتسجيلات يوسف حيدر وشريكه

مؤسسة صباريق

- اربيلات صارين هي الاصل ، حسودة ، متانة ، قوة استقبال .
- دقة متناهية في التركيب ، خبرة طويلة في اختيار الاحسن من الواير والاربيل والبايب والموتور والامبليفاير .
- ضمان أكيد للموتور لمدة سنتين .
- اربيلات صبارين هي الاولى في الكويت والخليج العربي .
- نقاوة الصورة الملونة تعتمد على الاربيل وصبارين تكفل لكم نقل الصورة واضحة .
- أعملوا اربيلات صبارين فهي الافضل .

ملاحظة للشركات : نعلن عن وصول كمية من الموتورات والبايبات بجميع المقاسات وكذلك واير ٧٥ اوم من النوع الجيد ، الكميات محدودة .
للاتصال : ٥١٠٥٥٠ - حولي .

معرض القبس

الاناقة والجودة والسعر الاقل دائماً
اسماء مرتبطة بمعرض القبس
دائماً بدلات وقصات جديدة
وكرافتات جديدة
المرقاب / مقابل المخفر
تلفون / ٤١٠٢٩٦

مؤسسة صبارين الالكترونية

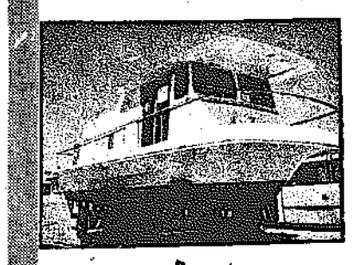
الاولى في عالم الاليالات
مركزي وعادي
الى عموم الشركات
والمهتمين بالتلفزيون
الملون

مكتب ركسي العقاري

الذي عودكم على تقديم كل جديد

بقدم لكم في الاردن - ضاحية مطار عمان الدولي - الجبل الاخضر - الحزام الاخضر - ضاحية موظفين البنك الاهلي - ضاحية السرو - صويلح - الهاشمية - عراق الامير - عيراويرفا بقرب مدينة السلط - المفرق باتجاه المنطقة الصناعية الحرة وبيوت في اربد موقع ممتاز - قصر الحلابات بجانب مشاريع الحكومة الماء متوفر . قطع صناعية - الرصيفة .
سوريا : شقق دبلوكس وعلى الهيكل العظمي في عدوى انشاءات وركن الدين موجود - قطع اراض جاهزة للبناء على طريق المطار الماء والكهرباء متوفر - قطع اراض في مضايا وشد الزيداني .
العنوان : الكويت - الشرق خلف مخفر الشرق - عمارة الفيحاء - طابق ٢ - شقة ٢ .
هاتف : ٤٤٣٦٠٢ - ٤٤٣٦٠٥ - ص.ب ٢٣٧٨٠ .
دمشق : مكتب الوحدة العقاري
هاتف : ٥٥١٤٨٤

بسعر مفرح جدا



لنش ٣٨ قدم فايبرجلاس يحتوي على ٣ طوابق منها غرف نوم جلوس - طعام مطبخ كامل مع ثلاجة
المراجعة .. شركه العلي والظفيري للسيارات
الشويخ / طريق حواج السيارات / مقابل معرض الغانم للديزل / هاتف / ٨١١٠٠٢ / ٨١٩٥٠١

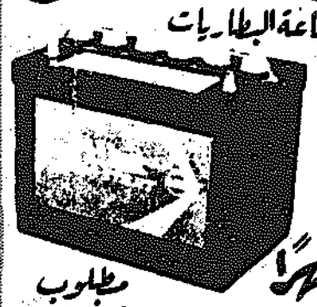
نزولاً عند رغبة زبائننا الكرام

تعلن شركة
الدهيشي التجارية
عن تمديد فترة عرض التلفزيون الملون بدفع مقدماً ٣٠ دينار والباقي على ١٧ شهرا
لتشتموا بمشاهدة دورة الخليج لعام ١٩٧٦ على تلفزيونها المشهور / ASA ٢٦ بوصة / باشر بحجز جهازك فورا
فرع اول : ٥١٢٧١٣ / ٥٣٠٧٢٤
فرع ثان : ٥٤٤٠٥٧ / ٥٤٤٠٥٢

تذوقوا لذة اللحوم واحكموا

خراف نيوزلندية ٤٤٠ فلس الكيلو
خراف استرالية ٣٥٠
بالاضافة الى الدجاج والبط والوز والارانب وفخاذ الغنم وخراف وكبدة وكلاوي
تقطع اللحوم حسب طلبكم
زيارة واحدة تحكم على الجودة ولذة اللحوم ... مركز البيع
مؤسسة الموسوي للتجارة
مقابل شجرة الغضا / تلفون / ٨١٥١٨٨

بطارية ويلكس



تكنولوجيا امريكية في صناعة البطاريات
ولايمكن ان تضاهيها اية تكنولوجيا اخرى .
تتفيل فوري باقصى الاموال الجوية
كفالة ١٢ شهرا
مطلوب سوزعين
الوكيل العام
ماجد كو للتجارة العامة والمقاولات
حماة الكويت - الدور الثالث - مكتب ٣٠٦ - شارع فهد السالم - ت : ٤١١٤٠٠

شركة نقليات الرمالة العالمية

سفريات ، وشحن بضائع ومعدات باحدث السيارات موديل ١٩٧٦ تريلات وباصات مكيفة ، الكافة الدول العربية ، وايران وافغانستان وبالعكس .
لمزيد من التفاصيل / الشرق شارع جابر المبارك / خلف بناية يعقوب يوسف الحميضي ، تلفون / ٤٤٧٤٤١

سانكي SANKEI

الاستيريو الافضل
وصلت الدفعة الثانية وباسعار منافسة

- ٤ سماعات منفصلتين .
- ٢ ميكروفون .
- صوت ستيريو وجسم وموزع .
- اوت ستوب
- ١٤ ام
- ٨ اف ام



شارع عبدالله السالم ٤٣٥٦٨٣
شارع حولي - شارع توني ٥٤٦٨٦٢
حسين فهد العمر

الفتح THE TOP

شارع سالم المبارك
مقابل البريد القديم
قريبا ... الافتتاح الكبير



من أجل رفاهيتك

نجوب العالم ونختارلك الافضل
شركة ورد الديكور
أطلب شارع الكندري ت/ ٨١٤٦٩٠-٨١٨١٩٣
اطرح ٥٠٪ من السعر الاصلي
وادفع ٥٠٪ فقط لمشترياتك
من ورق الجدران

للايجار

عمارة مكونة من ٤٣ غرفة في خيطان تصلح سكن لموظفي شركات او وزارات حكومية
المراجعة / تلفون / ٧٣٣٣٣٩ / المكتب
٧٣٣٠٦٧ / المنزل
من ٨-١٢ صباحا - ٢٠٢-٨ مساء / محمد الكندري

لذوي الدخل المحدود

تسهيلات بالدفع واقساط مريحة على كافة الاجهزة الكهربائية والالكترونية وكافة انواع المكيفات والثلاجات والبرادات
مؤسسة الجائزة الكبرى
مقابل المحافظة مباشرة / تلفون / ٥٤٩٣٩٧

مؤسسة صبارين الالكترونية

تعلن عن وصول ايربال دقيق ٩١ المنت U.H.F الكمية محدودة
هاتف / ٥١٠٥٥٠

استبدل سيارتك المتعبة .. بسيارة المانية جديدة

فولكس اوادي / لدى مؤسسة
عيد للسيارات والتجارة



نقدا وبالتقسيط
اشارة مطافي
البالية
بناية البحر الشمالية

لماذا يقاتل الكوبيون في أنغولا



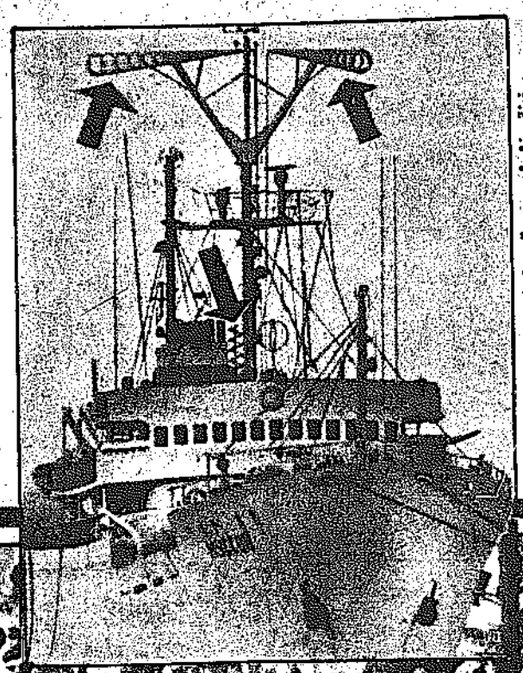
الدائن القوي والمدين الضعيف ليونيد بريجنيف وفيدل كاسترو .

هافانا تسدّد بدماء أبنائها ديونها للسوفيت!

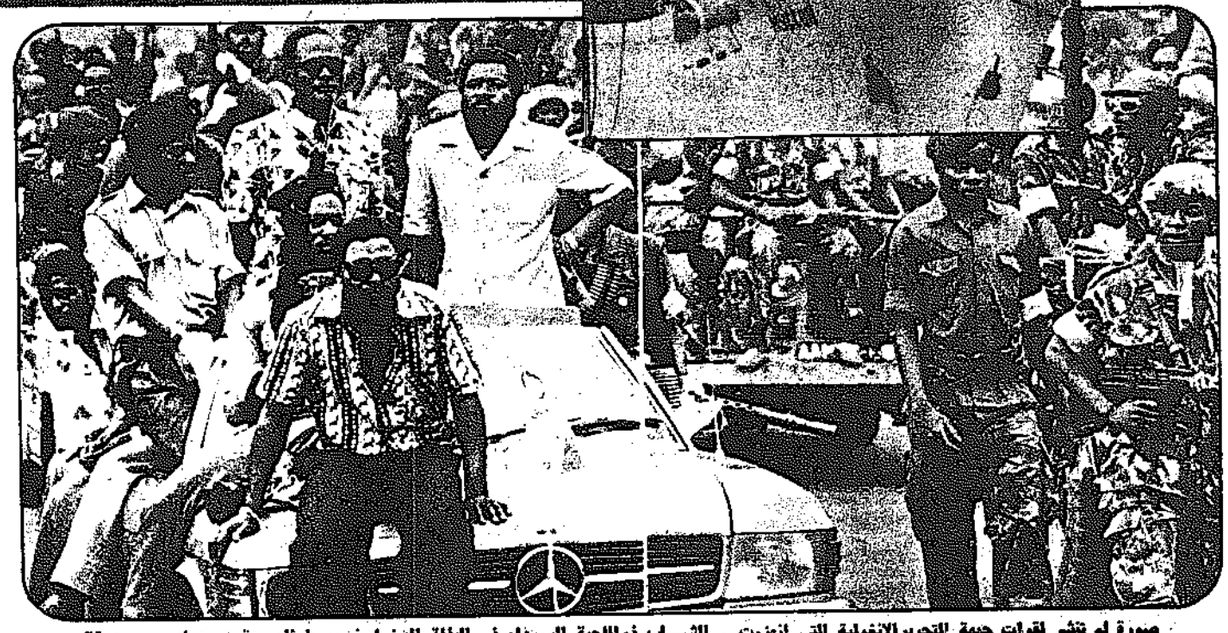
لماذا يقاتل الكوبيون في انغولا ؟

اي مصلحة لهم في ارسال ١٠٠٠٠ جندي مزودين بالسلاح والعتاد للاشتراك في معركة لا ناقة لهم فيها ولا جمل ؟

فمن المؤكد ان كوبا لم — ولن — تكسب شيئا من انتصار الحركة الشعبية في البلد الافريقي الجديد . ومن المؤكد ايضا ان فيدل كاسترو لم يكن يطمع الى انشاء « مستعمرة » كوبية في افريقيا عندما ارسل رجاله الى الموت في القارة الافريقية . ومن المؤكد اخيرا ان الوضع الحالي لكوبا لا يسمح لها بهذا الترف الخاص بالدول الغنية : ارسال الجنود للاشتراك في الصراع الكوكبي بين العملاقين لسيادة هذه الارض .



سفينة مظليات روسية تعمل في بحر الباسفيك وتقف خارج أبواه الاقليمية الاثنية نيفة هابورنج للتقط كل ما تستطيع من مخابرات حلف الاطلسي الاستكي. الاسم الذي تلي الجزيرة الاتقاط والرادار .



صورة لم تنشر لقوات جبهة التحرير الانغولية التي انهزمت . الشاب ذو اللحية السوداء ذو البذلة البيضاء في وسط الصورة هو هولدن روبرت قائد تلك الجبهة يحيط به جنوده وضباطه وبينهم بعض المرتزقة البيض .

اثنان من الاسرى الكوبيين الذين وقعوا في أيدي جبهة التحرير الانغولية (التي انهزمت) وهما : خوسيه دودودي (٢١ سنة) وسلسو كالديز (٢٢ سنة)

تجنيد المرتزقة

لقد كان الناس يحسبون ان ايام الجنود المرتزقة قد انتهت ، وان الباقين منهم هم محترفون للحروب يقدمون انفسهم لمن يريد مقابل اتعاب عالية . ومن المعروف ان هناك مركزين رسميين للحصول على مقاتلين محترفين : واحد في هولندا والثاني في بلجيكا . ولا علاقة لاحد من هذين البلدين بهذه العمليات ، لان المكتبين مسجلان على انهما وكالتين للاستشارات الفنية العسكرية . والعقود التي توقع مع المرتزقة تنص على انهم خبراء فنيون في شؤون الاسلحة والتحصينات الهندسية العسكرية .

ومن المعروف ان اية دولة او هيئة في الدنيا تستطيع استئجار اي نوع من اولئك المقاتلين المحترفين لقاء اتعاب مقررة ، فهناك جنرالات وضباط وضباط صف وطيارون وضباط بحرية .. كلهم من مخلفات الحرب العالمية الثانية والحروب التي تلتها في اوروبا واسيا وافريقيا . والكثيرون جدا من افراد قوات الاحتلال الاستعمارية الماضية يعملون تحت اشراف هذين المكتبين وغيرهما .

ولكن « الخبير العسكري » الكوبي انمى بكثير ...

انه شاب مسكين تدرب في معسكرات كوبا لكي يدافع عن جزيرته العزيزة ، فاذا به دون ان يعلم يباع ويشحن في سفينة ويرسل ليموت في مكان مجهول وفي معركة لا يعرف عنها شيئا ..

حقا انها لصفحة مخجلة من صفحات الصراع الدامي الذي يشهده كوكبنا بين المارد بن المملقين ..

صفحة تجارة رقيق من نوع رهيب تسدد فيها ديون المساعدات بدماء الشباب البريء ..

ولا بد ان نعرف يوما ما الاساس الحسابي الذي تتم على اساسه هذه العملية ، وسنعرف يومها سعر الكوبي المقاتل في كشوف تسديد الديون والارباح المركبة التي يتقن حسابها « الاشتراكيون » القابعون في ادارة حسابات الكرملين ..

وهناك أسئلة مثيرة اخرى :

اذا كانت روسيا تساعد بذلك على نجاح ثورة شيوعية في افريقيا ، فلماذا لم ترسل مثلا جنودا بولونيين او مجريين او بلغاريين من الشيوعيين الاصلاء لتضمن الوصول الى الهدف المذهبي الذي تريد ؟

ولا بد ان يعلم القارىء بهذه المناسبة ان فيدل كاسترو ليس شيوعيا منظرفا ، بل هو لا يعد ضمن المهووسين بحيادتي كارل ماركس ولينين . بل هناك من يقولون انه اشتراكي فصبه ، وان نفوره من الشيوعية الماركسية كان سبب الخلاف بينه وبين تشي غيفارا ، وهو الخلاف الذي دفع بغيفارا الى مغادرة كوبا للموت في غابات بوليفيا .

الوفاء بالديون

اذن لا بد ان في المسألة سرا ...

لقد كشفت مجلة « بونته » الالمانية النقاب عن هذا السر ..

لقد قدمت روسيا الى كوبا خلال السنوات الخمس عشرة الماضية ستة مليارات من الروبلات اي قرابة ٦٠٠٠ مليون جنيه استرليني ، بالاضافة الى انها تشتري كل محصول كوبا من السكر .. وهو اضخم محصول في الدنيا من هذا الصنف بعد الولايات المتحدة — وتقدم روسيا لكوبا بنصف الثمن آلات زراعية ومصنوعات مختلفة وتخصم الباقي من اصل الديون والارباح المركبة .

والذي حدث هو ان نصف ثمن المحصول ذهب في الارباح وحدها ، وبقي الدين على حاله ..

وتبينت روسيا انه من المستحيل على كوبا ان تسدد دينها للكرملين . وسئم فيدل كاسترو من هذا الحجر الدائم الذي تفرضه روسيا على محصول السكر الكوبي وهو يمثل تسعين في المائة من صادرات البلاد ...

واخيرا اتفق الطرفان على ان تسدد كوبا دينها عن طريق ارسال جنود من بنيها ليحاربوا معارك روسيا في اسيا وافريقيا ، وفي امريكا اللاتينية اذا اقتضى الامر .

ولا يعرف احد على وجه التقريب على اي اساس يتم حساب دفع هذا الدين. هل تشتري روسيا الجندي الكوبي بمائة روبل او بالف ..

وهذه العملية قديمة ، اي ان كوبا تسدد دينها لروسيا بدماء ابنائها من زمن طويل . فقد اشترك الكوبيون في حروب ارادتها روسيا في غينيا — بيساو وغينيام وكمبوديا والجزائر وزامبيا ..

بل هناك اشاعات تقول ان ٣٠٠٠ كوبي يشتركون في تدريب قوات عربية على استعمال الاسلحة الروسية المعقدة . وهذه الاخيرة مجرد اشاعة ، اما الباقي فصحيح ، ولا جدال في ان الكوبيين حاربوا الى جانب الثوار الشيوعيين في البلاد التي ذكرناها .

وقد اعترف عدد كبير من الاسرى الكوبيين الذين وقعوا في ايدي القوات المعادية للحركة الشعبية في انغولا بانهم « شحنوا » كالبضائع من موانىء كوبا في سفن روسية دون ان يعلموا الى اي مكان في الارض هم ذاهبون .

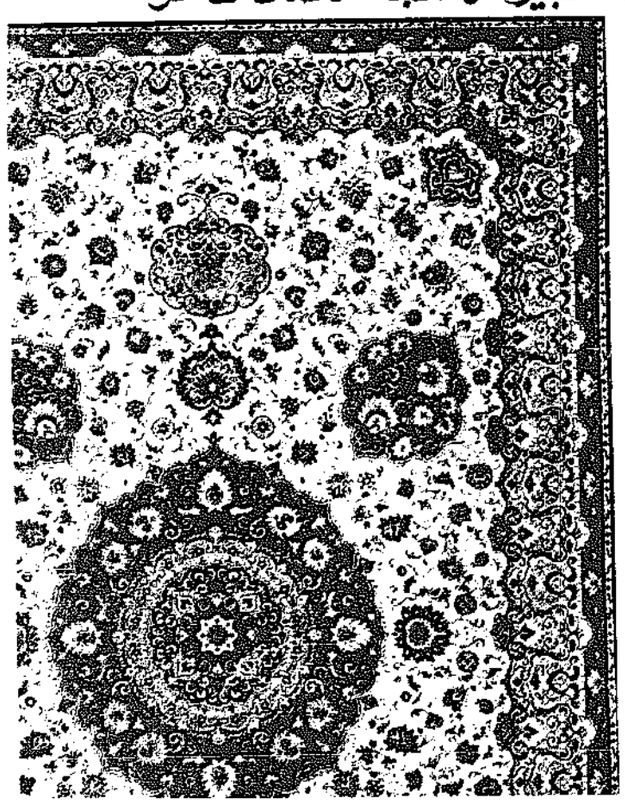
وتبين كذلك ان اكثر من ثلث الكوبيين المقاتلين في انغولا قد قتلوا ، ووقع نحو ٨٠٠ منهم في الاسر . وهم يستجوبون الان في معسكرات اقيمت لهم في ناميبيا وجنوبي افريقيا . وهناك من يقولون ان الاستجواب يجري بمعرفة خبراء من مكتب التحقيق الفيدرالي الاميركي (F.B.I) ومعظم هؤلاء المساكين شبان بين الخامسة عشرة والرابعة والعشرين ، لن يعود معظمهم الى بلادهم .. لقد اخذتهم روسيا مقابل جزء من دينها على كوبا .

محلات

عباس علي الهزيم

للسجاد والمفروشات

وصلتنا تشكيلة كبيرة من السجاد الالماني الفاخر



كاشان سوبر
تبريز سوبر
كيرمان سوبر

DOR TEX

شاهدوها في جميع معارضنا

الكويت ٤٣٣٢٦٤
الهلالي ٤٣١٣٠٢
الفحاحيل ٩١٠٢٠٤

حولي ٥١٢٣٢٤
حولي الجديد ٥١٠٠٣٤
مجمع السجاد ٦٣٦٨٤٣

شركة الصناعات الوطنية ش.م.ك

مناقصة توريد صلبوخ مكسور لمصنع منتجات الاسمنت

رقم المناقصة : ش ص و/من/٧٦/٨

الكمية المطلوبة : (١٠) آلاف متر مكعب صلبوخ حجم ٣/٨

يمكن للتجار المسجلين لدى غرفة تجارة وصناعة الكويت لعام ١٩٧٦ ، الحصول على وثائق المناقصة من قسم العقود والمناقصات بالادارة العامة للشركة لقاء مبلغ ثلاثة دنانير لا ترد .

آخر موعد لقبول العروض والعينات هو الساعة الثانية عشرة من ظهر يوم الاربعاء الموافق ٢١—٤—١٩٧٦ .

فرصة

إلى طلاب الثقافة

تعلن

مكتبة دار الثقافة العربية

عن أسعار استثنائية بأقل من أسعار التصفية على جميع الكتب والقرطاسية بمناسبة بيع المحل

وذلك ابتداء من ٣/٣١ إلى ٤/٥/٧٦

السالمية / شارع سالم المبارك / ت / ٦١٣٧٤٧

عمارة علي عبد الوهاب / قرب مطعم صباح الخيرات

السينما هذا الاسبوع

الاندلس — الاسبوع السادس وبنجاح عظيم — الفك المفترس — JAWS — ملون

الشويخ — الاسبوع الثاني وبنجاح كبير — العراب الجزء الثاني — THE GODFATHER PART II — ملون

الحمراء — حتى آخر العمر — ملون

السيارات — امرأتان — ملون

الفردوس — مشاكل الحياة — ROTI KAPADA AUR MAKAAN — ملون

شرق — الفردوس — ديلسبه تحوار بسواجيت حالا وسنها — عندما نلتقي — ملون

حولي — تفتتح موسمها الجديد — كباريه الحياة — ملون

من السبت ٦٦/٤/٣

اعلانات مبوبة

هاتف قسم الاعلان : ٨١٢٨١٨ / ٨١٢٨١٩



ORIENT

ساعة اورينت

ايكيشو - كوارتز

موديلات عديدة..

الكترونية - دقيقة - جذابة

الوكيل العام : شركة حساوي وكاجريا

ص.ب مخفر الصالحية - عمارة الاوقاف

تلفون ٤٣٤١٢٥ - ٤٣٤١٢٦

انتبه ...

الكتاب الذي انتظره القراء طويلا ..

الابتسامة مني

في الحكايات الساخرة والذكريات الصحفية



الطبعة الثانية في عموم المكتبات

لاتترك فرصة قراءته تفوتك

تعلن

شركة المد للتعهدات



عن استعدادها التام للقيام بجميع اعمال الاصباغ لكافة انواع المباني

تلفون / ٤١٩٦٥٦

ص.ب ٢٢٨٥٦ / الصفاة / الكويت

ايريال فوبا المركزي

٢٣ - المنت



ايريال اوروبا

EUROPA ANTENNE

FSA 4091

المميزات:

- قدرة عالية لاستقبال الملون والعادي
- مقاومة حلقية كبيرة
- تحديد زاوية التوجيه بدقة
- دقة متناهية في الصناعة
- شكل ايريال معتمد من كبرى الدول ومرفق معه كتالوج الانتاج من الايريالات تصنعه شركة فوبا الالمانية شتتجارت.

وشركة احسان

عقارات في الاردن

باسعار مغرية - جاهزة للتسجيل

١ - وادي السير الطريق العام

٢ - الجبل الاخضر / مقابل مجمع عمان

٣ - اليادودة / قرب الاذاعة والتلفزيون الاردني

٤ - ناعور الطريق الرئيسي للقدس

٥ - قرية النعيمة والحصن / قرب جامعة اليرموك / اربد

٦ - البقراوي / قرب الصفاة / على طريق الزرقاء

مكتب العقارات العربية

شارع السور / عمارة السور

ت / ٤١٥٦٠٣ / ص.ب ٢٢٨٨٢ كويت

عقارات في الاردن

باسعار مغرية - جاهزة للتسجيل

- صافوط قرب الجامعة الاردنية
- غربة اسوق / قرب التلفزيون والاذاعة والجرل الجديد
- ام بطمة شمالي بالقرب من دوار صويلح
- المرطبة / مشروع الملك / سد الملك طلال / جرش
- زيزيا / قرب المطار الدولي الجديد .
- عادبا على الطريق الرئيسي

مكتب العقارات العربية

شارع السور / عمارة السور

ت / ٤١٥٦٠٣ / ص.ب ٢٢٨٨٢ كويت

احصل على هدية قيمتها

بمجرد شرائك ايا من الساعات السويسرية والثلاجات والبرادات والمكيفات والتلفزيون نظام ونظامين والطباخات والغسالات عدى عن ٤٠٠ صنف مختلف من اجود الماركات ، خدمة وصيانة من الدرجة الاولى .. تسهيلات في التقسيط وخصم خاص على النقدي

مؤسسة فوزي الدعيج التجارية

صوليه / شارع تونس / بعد المحافظة

ت / ٥٤٥١٧٧ / ٥١٤٥٤٢

مكتبة اليقظة

شارع الهلالي بناية المواصلات

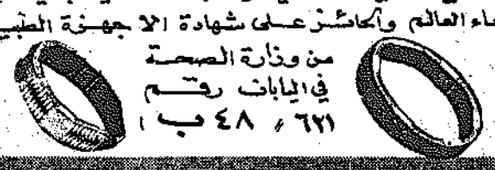
تلفون / ٤٣٣٢٩١

AIMANTE

Magnetic Health Band

الصحة تاج على رؤوس الأصحاء

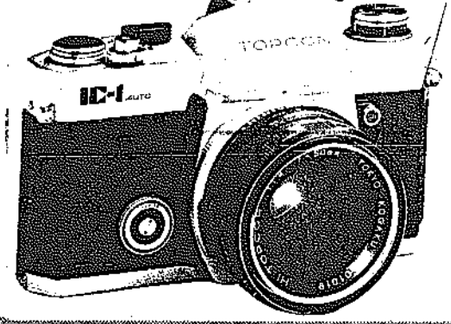
عش سعيدا بدون آلام الكتف والظهر والعضلات وتوتر الاعصاب والارهاق واحتفظ بدورة دموية سليمة باستعمال سوار الامنيتيه الصحي والمعروف في جميع انحاء العالم والحائز على شهادة الاجهزة الطبية من وزارة الصحة في اليابان رقم ٦٢١ ، ٤٨ ب ا



TOPCON

توبكون

الكاميرا المتقدمة للمحترفين



صوت وصورة الكويت

التسجيلات الصوتية والتلفزيونية

انتاج وتوزيع التسجيلات لجميع انواع الاذاعة والتلفزة والاعلانات ستيريو وعادي

وكلاؤنا في التوزيع

البحرين : شركة صوت الخليج - شارع المزارع .

الدوحة : شركة صوت وصورة / ت ٣٢٤٥٢

عمان : شركة صوت الخليج / شارع تونس

الكويت : شركة الشرق الاوسط / قرب دوار الجوهرة

الكويت : شركة الشرق الاوسط / سوق المباركية

الظاهرية : شركة بدر / شارع الدبوس / ت ٩١٢٠٧١

موعدكم اليوم مع صوت وصورة

التسجيلات الصوتية والتلفزيونية

مشاركة منا في

دورة الخليج



تقدم تحيتها لهذه الدورة المرحب الاعلامات المحبوب

عبدالله بالخير

الفنان / غلام الريگان ومرزوقه المزروعه

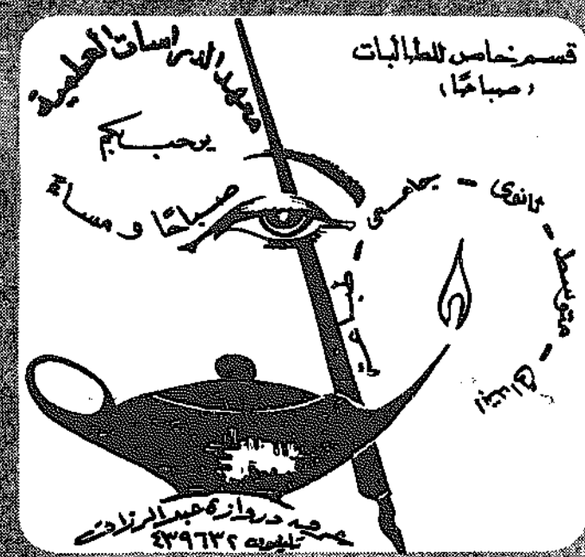
كلمات خاصة من / بدر بورسلي

موبايل / تلفون / ٥٣١٤٤٣

قسم خاص للطالبات (صباحا)

معهد الدراسات العليمة

يرحب بكم صباحا ومساء



عمارة عبدالرزاق تلفون ٤٣٩٦٣٢

٤٥٠ لون ورسمة

متينة - الوان ثابتة

مجوز مقاس	٢٢٥ سم	×	٢٧٠ سم
مفرد مقاس	١٥٨ سم	×	٢٢٥ سم
وجوه مخدات	٥٠ سم	×	٧٥ سم

- مقاسات أكبر من الانواع الاخرى .
- رسمات جذابة .
- كفالة ثلاث سنوات .

الوكلاء العامون في الكويت والسعودية والخليج العربي

شركة المعمورة للأقمشة والنوفوتيه

تلفون / ٤٤٥٢٨٥

ص.ب / ٢٢٢٥٢ الصفاة / كويت

الى محبوات الاقمشة والخياطين

لدينا بالجملة وأسعار رخيصة

- جبردين رجالي ونسائي ٣٨ انش .
- كشمير بوليستر رجالي ٢٤ انش .
- جورجيت مطرز مطبوع ألوان غوامق واسعة جدا .
- سموكن بوليستر ثقيل ٢٢ انش .
- سموكن بوليستر ثقيل اسود لوحده .
- شاموا هميلون سادي اصلي .

تلفون / ٤٤٥٢٨٥ كويت

شراشف

رويال

ROYAL

العالمية الشهيرة تجدونها في الأسواق والجمعيات التعاونية

للواحة رويال









مطلوب

شوكة محمد عبدالله الرشيد

بحاجة الى سواقين تريلا / الخبرة السابقة ضرورية

المراجعة / تلفون

٤١١٤٢٧

ايفا .. بالسالمية يعرض الآن

١ - احدث موديلات الموسم من الاحذية والصنادل النسائية

٢ - الاحذية والصنادل والنعال الرجالية

٣ - الاحذية والصنادل والنعال الولادية

٤ - احدث موديلات الصيف من ملابس الرجال والاولاد

للايجاد

مديبه الازياء السالمه

الى كل من يرغب استئجار اي قسم في مدينة الازياء

مراجعة شركة هافانا

٦١٤٢١٧ بعد الظهر

ابو حيدر

مطلوب

بائع نوفوتيه او بائعة لديهما خبرة وذلك لمدينة الازياء بدوام او نصف دوام المراجعة شركة هافانا ٦١٤٢١٧ بعد الظهر ابو حيدر

مطلوب

بائع اقمشة ، خبرة ممتازة

المراجعة تليفون: ٤٣٩٣١٧

مطلوب

موظف او موظفة لمكتب سفريات — المراجعة تليفون ٤١٤٥٩٢ — ٤١١٩٥٩

للنزهة والتمتع بجمال البحر
إعتمدوا قوارب
فلاشر
اكبر مجموعة من قوارب النزهة البحرية من مصانع فلاشر في ريمانيا
قوية - وشكلها جذاب وتعطيك الامان فريدة بصناعتها بالعالم
احجام مختلفة واشكال متعددة



— شاهدوها لدى الوكيل العام —
مؤسسة الروضان للتجارة والمقاولات
تلفون المكتب: ٤٢٢٤٧٦/ معارض الشويخ: ٨١٥٥٦١/٨١٤٠٨٥

السادات: ألغينا التسهيلات البحرية للسوفيت ونرحب بتوقيع إتفاق للصداقة مع فرنسا

باريس — رويتر — اعلن الرئيس انور السادات امس الغاء التسهيلات البحرية السوفيتية في الموانىء المصرية وقال في مؤتمر صحافي عقده امس في العاصمة الفرنسية انه على استعداد لان يوقع اي اتفاق للصداقة تريده فرنسا وانه يعتبر الاعلان الذي وقعه في العام الماضي بالقاهرة مع الرئيس جيسكار ديستان هو معاهدة صداقة.

وقال السادات انه اذا اتخذ السوفيت قاعدة لهم في ليبيا فان مصر ستعيد حساباتها مرة اخرى. واضاف:

« انني اعتقد ان قدرة الجيش الليبي لا يمكن ان تستوعب هذه الكميات الضخمة من الاسلحة المتطورة ».

واكد السادات ردا على سؤال حول موتمر جنيف فقال: « لا اجد اي خلاف حول جنيف بيننا وبين الاتحاد السوفيتي والولايات المتحدة بالرغم من سوء الفهم بيننا وبين الاتحاد السوفيتي وانني اشدد على ان جنيف ما زالت اكثر الوسائل ملاءمة للجلوس والوصول الى حل الا ان هناك شيء جديد يجب ان اقوله لكم وهو العلاقة الجديدة بين الاردن وسوريا ولا اعرف على وجه الدقة ماذا يريدون فبعض الاحيان يقولون ان نذهب الى جنيف وفي البعض الاخر يغيرون وجهة نظرهم ولا بد ان نعرف اولا حقيقة الموقف السوري والاردني كما ان الفلسطينيين قد بدأوا يعرفون بعض الابعاد لما سيحدث لهم بسبب الحلف السوري — الاردني وانا لا اعرف موقف المقاومة الان من جنيف.

مصر مستعدة للذهاب الى جنيف هذا العام ومصر مستعدة للاتفاق الشامل الذي من الممكن ان نتوصل اليه بعد الانتخابات الاميركية.

وعن انتفاضة الشعب الفلسطيني قال: انه شيء طبيعي ان يثور العرب ضد الاحتلال والاجراءات الاستثنائية ويجب على اسرائيل ان تبدأ في الانسحاب من الضفة الغربية وغزة لتبدأ فورا الدولة الفلسطينية.

هذا وابلغ السادات الجالية المصرية في فرنسا انه اذا هاجمت اسرائيل سوريا ستوفي مصر بالتزاماتها فورا.

واكد ان مصر نصحت كفاية واصبح علينا لنعمل سياستنا في هدوء وكتمان.

واعلن الرئيس المصري انه سيجري صباح اليوم مع الرئيس الفرنسي جيسكار ديستان محادثات قبل ان يسافر الى روما.

في روما قالت مصادر مطلعة ان السادات سيستغل زيارته التي تستغرق ٣ ايام لايطاليا للضغط من اجل ضم منظمة التحرير الفلسطينية الى جهود السلام في الشرق الاوسط.

رئيس الغابون يزور القاهرة في مايو

القاهرة — اشا — يجري الرئيس عمر بونغو رئيس جمهورية الغابون محادثات مع الرئيس السادات خلال زيارته المقبلة لمصر في الفترة بين ٤ و ٨ مايو المقبل.

بيانان مصريان برفضان المذكرة السوفيتية

القاهرة — اشا — استنكرت لجنة العلاقات الخارجية بمجلس الشعب ولجنة الشؤون العربية والخارجية للاتحاد الاشتراكي المذكرة السوفيتية حول الغاء المعاهدة السوفيتية — المصرية ورفضها شكلا وموضوعا.

واكد بيانان صدرا امس ان مثل هذا الاسلوب الذي يستنكره العرف الدولي لا يخدم باي حال العلاقات بين الاتحاد السوفيتي ومصر بل يهدد مصالح الاتحاد السوفيتي نفسه.

ورفض بيان لجنة العلاقات الخارجية في مجلس الشعب محاولات للوقيعة بين الشعب وقيادته وبين الشعب المصري والشعوب العربية.

افتتاح المؤتمر الإسلامي في لندن اليكبر يناشد إتباع خطى الرسول

بغداد — رويتر — دعا الرئيس العراقي احمد حسن البكر الى استلهام العبر من الاسلام رسالة وقرآنا والسير على الطريق الذي سار عليه النبي محمد لتسود العالم العدالة والخير والسلام.

جاء ذلك في رسالة وجهها الرئيس البكر الى المؤتمر الاسلامي الدولي الذي بدأ اعماله في العاصمة البريطانية امس الاول تحت شعار « الاسلام وتحديات العصر وينظمه المجلس الاسلامي الاوروبي ».

واكد البكر في رسالته: « ان الاسلام جاء رسالة الهية تهدف الى هداية البشر نحو الطريق القويم كما انه رسالة روحية واجتماعية همها الاساسي ان تتفاعل مع الحياة وتتجاوب مع حاجات المجتمع وتؤثر في الواقع البشري الروحي والمادي لتهيء له السبيل القويم للتقدم المستمر والتطور السليم.

وكان المؤتمر قد افتتح امس في لندن ببيان يطن انه ليست له اية اهداف سياسية.

وقال السيد سالم عزام الامين العام للمؤتمر الاسلامي لاوروبا مخاطبا مئات المندوبين والمدعوين من مختلف انحاء العالم: « ان هناك بعض الشك لدى محافل معينة من ان هذا المؤتمر انما يعقد لخدمة اهداف سياسية وانني لاؤكد لكم هنا ان الامر ليس كذلك مطلقا ».

واضاف: « ان الهدف من المؤتمر هو اظهار الاسلام للملأ بصورته الحقة ».

رسائل من الحسين لرؤساء الدول الاسلامية

عمان — اشا — يغادر عمان غدا الى الرياض الشيخ عبدالله غوشه قاضي قضاة الاردن في بداية جولة الى عدد من الدول العربية والاسلامية.

وقال القاضي غوشه انه يحمل رسائل الى ملوك وامراء ورؤساء هذه الدول من الملك حسين تتضمن شرحا للاوضاع المتردية في الاراضي العربية المحتلة وانتهاكات سلطات الاحتلال الاسرائيلي للمسجد الاقصى والمقدسات الدينية والمخططات التي ترمي لتفريغ الارض والاستيلاء على الاراضي بالقوة.

مليون دولار لانشاء معهد الملك فيصل للدراسات الاسلامية

الرياض — اشا — يغادر الرياض اليوم الدكتور غازي عبد الرحمن وزير الصناعة والكهرباء في زيارة لبريطانيا والولايات المتحدة الاميركية وسيقدم الوزير مبلغ مليون دولار لجامعة كاليفورنيا كمنحة من السعودية لانشاء معهد الملك فيصل للدراسات الاسلامية.

رئيس وزراء يوغسلافيا يجري محادثات بليبيا

طرابلس — رويتر — عقد السيد جمال بيديتش رئيس الوزراء اليوغسلافي اجتماعين الليلة الماضية مع الرئيس الليبي معمر القذافي والرائد عبدالسلام جلود رئيس الوزراء. ونسبت وكالة انباء الثورة الليبية الى السيد بيديتش قوله في تصريح لدى وصوله الى طرابلس ان محادثاتي تتناول موقف البلدين من القضايا الدولية.

شركة جنرال الكتريك الأمريكية تعقد مؤتمرا إقليميا بالتعاون مع مؤسسة محمد عبد الرحمن البحر





تعقد شركة جنرال الكتريك الأمريكية بالتعاون مع مؤسسة محمد عبد الرحمن البحر مؤتمرا اقليميا لمدراء الخدمة في منطقة الشرق الأوسط وذلك من ٣ أبريل لغاية ٦ أبريل ١٩٧٦ في فندق فينيقيا - الكويت حيث تلقى عليهم المحاضرات عن أجهزة جنرال الكتريك واتاحة الفرص لتبادل الآراء والمعلومات فيما بينهم لرفع وتحسين مستوى الخدمة الذي تحرص جنرال الكتريك على توفيره لزبائنها الكرام وقد حضر هذا المؤتمر مدراء الخدمة وممثلين عنهم من وكلاء جنرال الكتريك في الكويت أبوظبي - البحرين - دبي - السعودية قطر - الأردن وايران.



سانيو
مجموعة جديدة ومثيرة من الحاسبات

الموديل CZ 8102
حاسبة علمية ٨ أرقام نحيلة التصميم.
حاسبة بمقالة مناسبة للمهندسين والرياضيين والباحثين والمساحين والعلماء والعملاء. تعمل بطاريات ميركوري الدقيقة أو بالبطاريات العادية (اختياري).

الموديل CZ 8124
حاسبة علمية ٨ أرقام مع رقمين للأس.
مبرمجة مسبقاً لعمليات علم المثلثات واللوغاريتمات والاعمال الوظيفية الاخرى. مجهزة بمفاتيح للذاكرة ولتبديل الذاكرة ولتغيير الوضعية العشرية إلا بالاضافة إلى مفاتيح التشغيل الاخرى.

الموديل CZ 2172
حاسبة علمية ١٠ أرقام مع رقمين للأس.
حاسبة بمقالة مناسبة جداً تحت برمجتها مسبقاً لعلوم المثلثات واللوغاريتمات المتقدمة والاعمال الوظيفية الاخرى. امكانات عملية غير محدودة. تعمل على ٤ بطاريات جافة أو على التيار الكهربائي بمحول عادي.

سانيو SANYO
الوكيل العام: مخزن التجهيزات ذ.م.م
شارع عبد الله السالم - ت ٤٣٢٣٣٦ - ص.ب ١١٥٤ - الكويت.

اللقيادة الفخمة على طريقة داتسون

DATSUN 260C Custom Deluxe

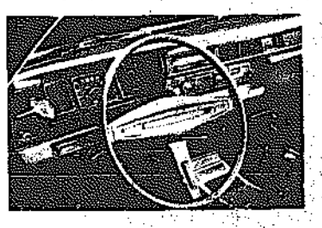
الداتسون الجديدة 260C كستم ديلوكس انيقة وفخمة توفر اقصى ما يمكن من الراحة، فهي سيارة الاحلام.

وما عليك سوى الجلوس خلف عجلة القيادة واستيعاب هذه التجهيزات الحديثة حولك. ثم استمتع بالملامح حتى التي لا تستطيع رؤيتها. وذلك مثل محرك OHC الهادىء. ومع ذلك القوي في ٢٠٦ اغ الذي يشق لك الطريق بابهة عبر المدينة او يؤهلك سريعا على الطرق العابرة الرئيسية.



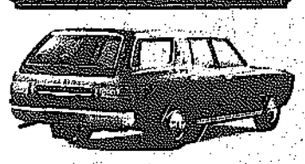
فهنالك عدد كبير من مزايا الامان الفياسية، مثل الجسم الوحدي المتص للصدمة، وكذلك الفرملة الثنائية الدائرة ثم صمام فرملة N-P المضاد للانزلاق.

ضعها جميعا مما لتجد في متناول يديك سيارة تدخل البهجة والمكانة المرموقة في حياتك.



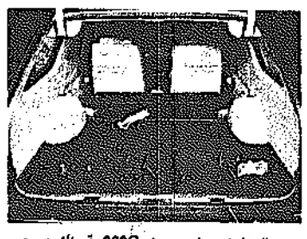
الستايشن واجون مثال الاناقة

DATSUN 260C Station Wagon



واخيراً، هذه هي الستايشن واجون الفخمة بكل معنى الكلمة. فلا وجود للخشخشة التي قد تخطر ببالك عن الستايشن واجون. وسواء في مقصورة الركاب او تحت الغطاء هنالك تحسينات وقوة مماثلة لتلك التي في كستم ديلوكس.

ادفع بوابة الذيل المسوزونة التي يسهل فتحها وانظر الى مساحة الحمل المفروشة بالسجاد. وحتى مع ايقاف المقعد الخلفي مستقيما هنالك متسع كاف. الطوي المقعد لاسفل لتجد مساحة واسعة. تلك هي السيارة العظيمة للاسرة وللعمل على السواء. وحين تحمل اشياء صغيرة لا داعي ان تفتح بوابة الذيل اذ توجد نافذة خلفية تتحرك آليا ويمكن تشغيلها من داخل السيارة وخارجها.

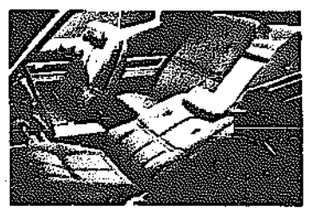


الستايشن واجون 260C تجعلك تستمتع بافضل عالمين هما المساحة الواسعة والراحة القصوى.

للشبيبة وذوي القلوب الشابة

DATSUN 260C Hardtop

اذا اردت ان تكون لسيارتك تلك الصورة الباقية فان هاردتوب 260C الصقيلة تعطيك تماما ما تريد. اذ لها ذلك المظهر الرياضي الفخم، سواء من الداخل او الخارج. ثم ان محركها ذي الحدبة العلوية بعيارة ٢٠٦ لتر يجعل الطاقة مسايرة تماما للمظهر.



فهي تمتاز من الداخل بالتجهيزات الانيقة التي تميز مجموعة 260C. هنالك المقاعد الامامية المنحنية للوراء، بدعامات الرأس القابلة للتكييف والسجادة الفاخرة. بل ان فيها وسائد خلفية. بينما روعي الامان التام في تركيب الاجهزة وترتيبها معا لقراءتها بنظرة واحدة.



ونظرا لكونها من نفس منظومة كستم ديلوكس فانها تمتاز بملامح الامان ذاتها، اي جسم وحدي وقرص طاقي امامي واسطوانات خلفية كبيرة الحجم وآلية تعليق امامية مستقلة وعمود توجيه قابل للانثناء.

فان جميع علائم البذخ كلها سلك يديك في هاردتوب 260C.



داتسون الجديدة لعام ١٩٧٦

نعرض لكم ابعادا جديدة في الراحة والاناقة

الوكيل العام وشركة عبد المحسن البدر الرميضي وشركاه
مقابل سوق ... ص.ب ... الكويت
الشرقية ... ت ...

DATSUN

* تتكون مجموعة 260C من هاردتوب وكستم ديلوكس وستايشن واجون. ان 200C هي موديل ديلوكس، وقد يختلف توفر الموديل من منطقة الى اخرى.



اليوم .. سباق نادي الصيد والفروسية الثاني والعشرون

منافسة قوية بين الجياد في الشوطين الثالث والرابع للفوز بكأس الشيخ خالد الأحمد .. وكأس شركة الكيماويات البترولية

يقام في الثالثة بعد ظهر اليوم سباق نادي الصيد والفروسية الثاني والعشرون .. ويشهد الشوطين الثالث والرابع منافسة قوية بين الجياد المشتركة للحصول على كاس الشيخ خالد الاحمد رئيس الهيئة العليا للسباق في الشوط الثالث .. وكاس شركة الكيماويات البترولية الكويتية في الشوط الرابع ..

وفيما يلي اسماء الخيول المشتركة في الاشواط الستة : —

● الشوط الاول : ١٠٠٠ متر — مبتدئات والجائزة ١٣٠ دينارا ورسم الاشتراك ٣ دنانير ..

١ — العانية — لسليمان صالح الجريد
٢ — انعام — لسعود العبد العزيز
٣ — نوري — لرشيد النزال
٤ — دلوان — لاسطبل سباح
٥ — حبدية — لاسطبل النشاما
٦ — افراح — لاسطبل النشاما
٧ — دسمان — للواء عبداللطيف الثويني
٨ — لهيب — للواء عبداللطيف الثويني
٩ — مارشال — لسعود العبد العزيز
١٠ — موسيقار — لسليمان الحريدان
١١ — عذارى — لاحمد علي الرجيبة
١٢ — ضاري السلام — لاسطبل السلام
١٣ — هلا — لاسطبل الوحدة
١٤ — نجدية — لاسطبل امنيف
١٥ — السابح — لعبد الله عبدالوهاب الرومي .
١٦ — آراء — لاسطبل المسايل
١٧ — ميزان — لاسطبل بورسلي

● الشوط الثاني : ١٤٠٠ متر — مبتدئات والجائزة ١٣٠ دينارا ورسم الاشتراك ٣ دنانير ..

١ — رامي الخيل — لسعود العبدالعزيز
٢ — تركية — لاسطبل النشاما
٣ — تبرات .. لاسطبل الشرق
٤ — البرق — لاسطبل السعد
٥ — صقر البيداء — لصقر احمد الصقر
٦ — عز — لصادق ابراهيم معرفي
٧ — بنت الاهواز — لاسطبل الوحدة
٨ — مهما — لاسطبل الوحدة
٩ — مقبولة — لاسطبل امنيف
١٠ — سبحة — لعبد الله عبد الوهاب الرومي .
١١ — غريب الدار — لاسطبل بورسلي
١٢ — ارزاق — لاسطبل الرحاب

● الشوط الثالث : ١٦٠٠ متر — للصنف الثالث على كاس الشيخ خالد الاحمد والجائزة ٣٦٠ دينارا وهي لجياد اسطبلات المخيمات ورسم الاشتراك ٤ دنانير ..

١ — وجود الكرام — لزيادة عبد الله الصادر .
٢ — سليك — لعلي محمد الوزان
٣ — محبوب عدنان — لعدنان عبدالله الزيد .
٤ — كن فو .. لزيد عبدالله المشاري الكليب
٥ — سعد عدنان .. لبدر ابراهيم الفصام
٦ — شلوى .. لابراهيم يوسف المضف
٧ — شفيا .. لجعفر المتروك
٨ — عزام .. لاسطبل الشباب
٩ — نويوتا .. لفيصل بدر السابر
١٠ — مروان .. لعادل النزال
١١ — عجيب .. لعواد الفرحان
١٢ — فرهود .. لطالب عبد الجليل
١٣ — محبوب عزيز .. لاسطبل السماح
١٤ — اطلس .. لعبد الرحمن عبد المحسن الرفاعي
١٥ — ريهام .. لراشد احمد الدواس
١٦ — مهد كاسر .. لزايد عبدالله الصادر
١٧ — جوهرة سليمان .. لزيد عبدالله المشاري الكليب
١٨ — فرندل .. لطلال الزهمول
١٩ — فواز .. لاسطبل الشرق
٢٠ — عطاب .. لمعاذ بشر الرومي

● الشوط الرابع : ١٦٠٠ متر للصنف الثاني على كاس شركة الكيماويات البترولية ويسلم الفائز الاول ٣٥٠ دينارا بجانب الكاس ورسم الاشتراك ٢٠ ديناراً ..

١ — عوالي .. للواء عبد اللطيف الثويني
٢ — الصافي .. لاسطبل النشاما
٣ — جمر .. لاسطبل السلام
٤ — دليل المختار .. لاسطبل النشاما .
٥ — كوجاك .. لاسطبل النشاما .
٦ — فيوري .. لايمن محمد المطير .
٧ — بطل الوحدة .. لاسطبل الوحدة
٨ — امين .. لاسطبل امنيف
٩ — عروسة .. لاسطبل امنيف
١٠ — جميعه .. للواء عبداللطيف الثويني
١١ — الدهام .. لاسطبل المسايل

● الشوط السادس : ٢٢٠٠ متر .. للصنف الاول والجائزة ٣١٥ دينارا ورسم الاشتراك ٧ دنانير .

١ — رجوان .. لاسطبل النشاما
٢ — سمحان .. لاسطبل النشاما
٣ — وضاح .. لاسطبل الوحدة
٤ — صوفر .. لاسطبل المسايل
٥ — بشار .. لاسطبل الرومي
٦ — حربي .. لعبدالرحمن عبدالمحسن الرفاعي
٧ — مشعل طلال .. لاسطبل المودة
٨ — عزيز .. لاسطبل الوحدة
٩ — بدر الزمان .. للواء عبداللطيف الثويني
١٠ — مشرف .. لاسطبل النشاما
١١ — منصور .. لخالد النزال

اليوم الرياضي بين منتخبات الجامعة والسودان

يقام اليوم على صالة وملاعب الخالدية بجامعة الكويت اللقاء الودي الحبي بين منتخبات جامعة الكويت ومنتخبات جامعة الخرطوم في الالعاب المختلفة ففي الساعة الرابعة بعد الظهر تقام مباراة في كرة القدم وفي تمام الساعة الخامسة تنس الطاولة اما كرة السلة فستقام في الساعة السادسة مساء وتقام كرة الطائرة في تمام الساعة السابعة مساء نفس اليوم ..

هذا وقد تدرب الفريق السوداني تدريباته امس على ملاعب الجامعة .

ومن جهة اخرى قام اعضاء الوفد الضيف بزيارة الدكتور حسن الابراهيم مدير الجامعة وتفقدوا بعض المنشآت وقاموا بزيارة منشآت النفط بالاحمدي .

وسوف يقيم لهم طلبة افريقيا حفلة شاي على شرف المنتخب السوداني .

اجتماع لادارة الاتحاد العربي لتنس الطاولة ولجانه الفنية

يجتمع مجلس ادارة الاتحاد العربي لتنس الطاولة ولجانه الفنية في الرياض يوم ١٢ ابريل الحالي .. ويمثل الكويت في الاجتماع مبارك الراشد رئيس الاتحاد بصفته عضوا باللجنة الفنية .. ويعقوب الحسين بصفته النائب الثاني لرئيس مجلس ادارة الاتحاد العربي .. هذا وسوف يغادران الكويت يوم السبت المقبل الموافق ١٠-٤-٧٦ الى الرياض لحضور الاجتماع ..

رحلات المشجعين لمنتخبنا الاهلي

صرح غسان النصف رئيس اللجنة المنظمة لجماهير الكويت الكروية .. انه نظرا لعدم توفر طائرات للرجوع يومي ٧ و ٨ — ٤ فقد تقرر الغاء جميع حجوزات السيدات في جميع الاندية كذلك تعلن اللجنة لجميع الجماهير المسافرة يومي ٧ ، ٨ الاربعاء والخميس بانها لا تلتزم بارجاع الجماهير يوم ٨-٤ وعلى الجمهور الذي يصر على الرجوع يوم ٨-٤ التكرم بالغاء الحجز .

الليلة والتاسعة مساء نهائي كاس كرة القدم للناشئين

تقام في الرابعة بعد ظهر اليوم المباراة النهائية على بطولة دوري الناشئين لكرة القدم تحت ٢٠ سنة بين فريقي العربي والقادسية وذلك على ملعب نادي خيطان الرياضي .. وسوف يقوم الاتحاد بتوزيع الكاس والميداليات التذكارية في نهاية المباراة ..

يقوم بالتحكيم رضا الملي ويعاونه في مراقبة الخطوط حمد الدهام ودعيج خليفة ..

يمثل القادسية اللاعبون جاسم الفارس، محمد الرقم ، فهد المسفر ، عبداللطيف صيرفي ، يحيى جابر ، فالح فلاح ، ابراهيم خليل ، محمد الزاير ، حسين النمار ، فازي الهندي ، عبداللهنواف، يوسف الروضان .

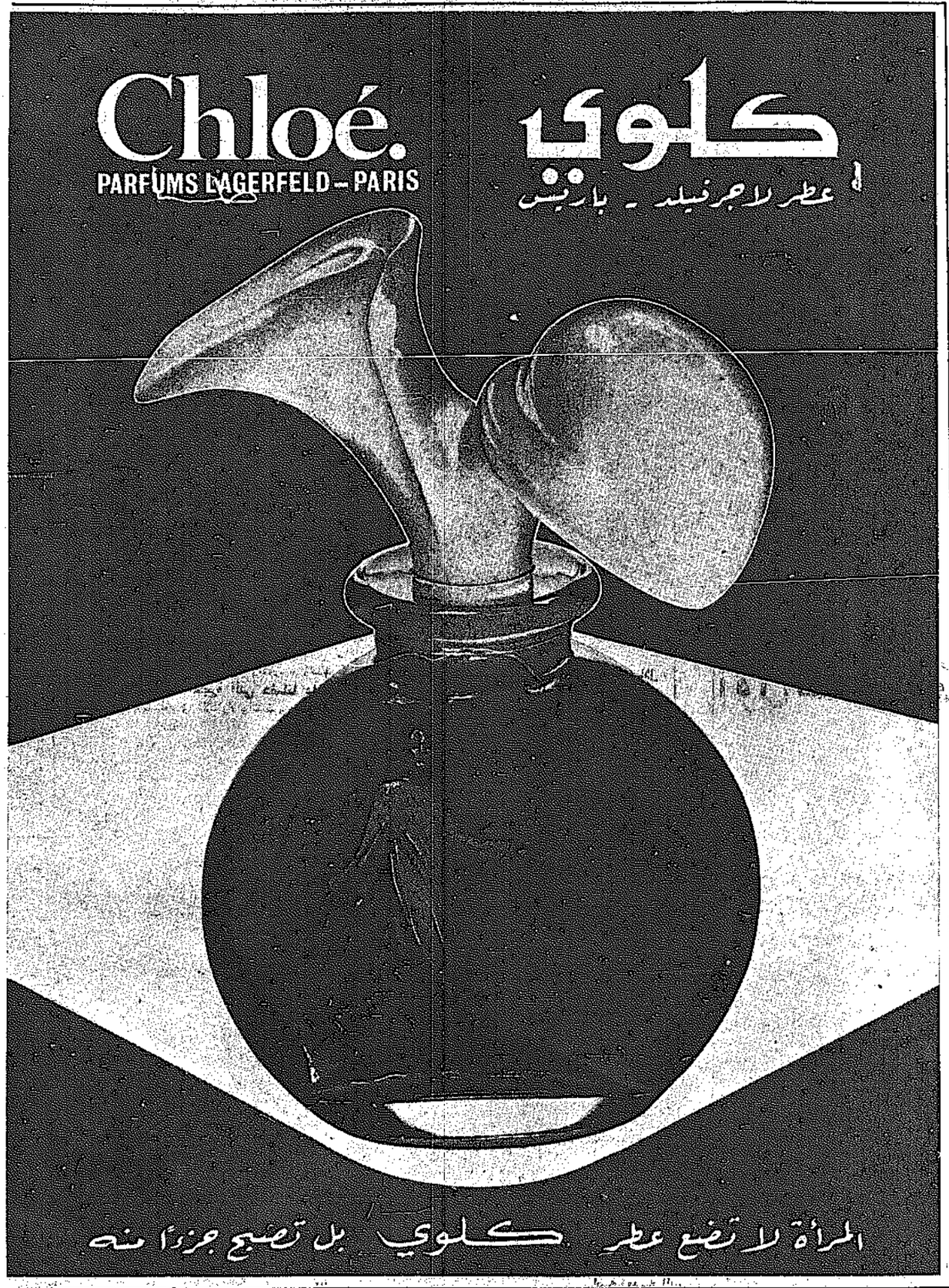
ويمثل العربي اللاعبون .. اسماعيل ياسين ، حسن عبدالله ، رضا القلاف، علي عبداللطيف ، عبد العزيز المسعود، يعقوب غانم ، محمد الشطي ، احمد السنى ، احمد نواف ، علي المالك ..

وصول الفريق الروسي للجمباز وتقدم عروضه اليوم

وصل منتخب الفريق الروسي للجمباز الى الكويت بدعوة الاتحاد الكويتي للجمباز وذلك لتقديم بعض العروض في الحركات المختلفة ويتكون الوفد من ١٥ لاعبا ولاعبة .. وبعضهم من الدوليين ..

وسوف يقدم الضيوف اول عرض لهم اليوم في تمام الساعة الخامسة مساء اما العرض الثاني يوم غد الاربعاء .. حيث ان البطولة موزعة على مدار يومين ..

وكان في استقبالهم بالمطار رئيس الاتحاد جاسم الجمباز واعضاء الاتحاد وهذه خطوة طيبة من الاتحاد لاتاحة الفرصة للاعبي المنتخب حيث انهم سوف يساهمون في بعض الاستعراضات امام الضيوف .



بسم الله الرحمن الرحيم

إعلان

مؤسسة كبرى تعلن عن حاجتها إلى شغل الوظائف التالية :

١) موظف احصاء : ويشترط ان يكون حاصلا على بكالوريوس تجارة/تخصص احصاء ، مع خبرة لا تقل عن ٤ سنوات في مجال تخصصه .

٢) موظف للتنظيم الاداري والتخطيط : ويشترط ان يكون حاصلا على بكالوريوس تجارة/ادارة اعمال وماجستير او دبلوم في التنظيم الاداري والتخطيط ، مع خبرة لا تقل عن خمس سنوات في مجال تخصصه .

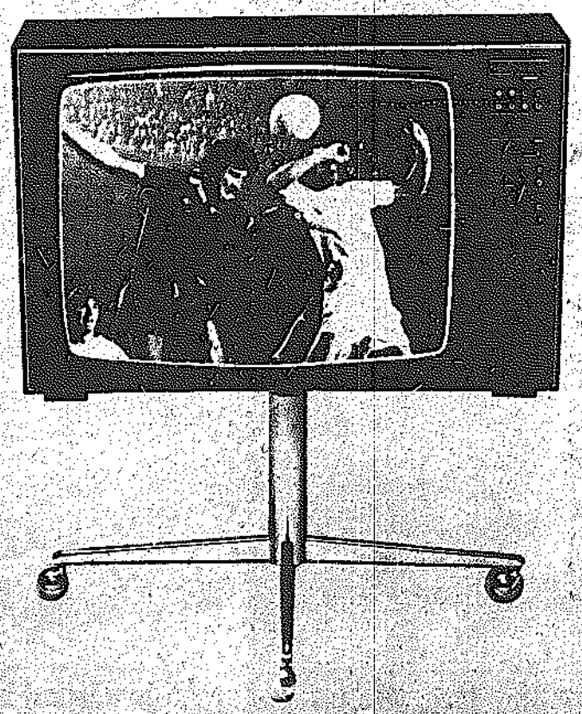
٣) مترجم : ويشترط ان يكون حاصلا على بكالوريوس آداب/تخصص لغة انجليزية ، مع خبرة عملية في الترجمة من اللغة العربية الى اللغة الانكليزية وبالعكس لمدة لا تقل عن خمس سنوات .

٤) طباع : ويشترط ان يكون حاصلا على شهادة الثانوية العامة او ما يعادلها على الاقل ، وأن يتقن الطباعة باللغتين العربية والانكليزية بمستوى ممتاز .

٥) سكرتيرة : ويشترط ان تجيد اللغة الانكليزية اجادة تامة ، وأن تكون حاصلة على شهادة جامعية ، أو شهادة الثانوية العامة أو ما يعادلها مع خبرة لا تقل عن خمس سنوات .

يوضح في الطلب المؤهل والخبرة والسن،كما يوضح العنوان كاملا مع رقم هاتف ان أمكن ، هذا ويقدر الراتب حسب الكفاءة والخبرة علما بان العمل سيكون خلال الدوام الصباحي .

ترسل الطلبات الى صندوق بريد ١٤٥٤ الصفاة/الكويت ويثبت على زاوية المظروف عبارة « طلب عمل » .



شاهدوا دورة كأس الخليج لكرة القدم بأجمل الألوان الطبيعية على شاشة

تلفزيون ASA الأوروبي الملون

إدفع مقدماً ٣٠ ديناراً فقط .. والباقي أقساط لمدة ١٧ شهراً مع تسهيلات مغرية جداً .

لكي نتيح للجميع مشاهدة أحلى المباريات بأحلى الألوان .

شركة الدعيشي التجارية

حولي : شارع تونس - تلفون : ٥٣٠٧٢٤ - ٥١٢٣١٧ - فرع شارع بيروت : ٥٤٤٠٥٢ - ٥٤٤٠٥٧

• السعدون يدعو لاجتماع لطرد اسرائيل من الاتحاد الآسيوي

• السودان يطلب نقل مقر الاتحاد العزي من ليبيا



احمد السعدون

القبس من بعثة القبس الرياضية

الدوحة .. خليل ريان :

في حديث خاص للقبس قال السيد احمد السعدون نائب رئيس الاتحاد الاسيوي لكرة القدم ورئيس الاتحاد الكويتي انه سيوجه دعوة للاتحادات العربية الاسيوية المشتركة في دورة الخليج الرابعة لعقد اجتماع خلال الاسبوع المقبل لبحث الموضوعات المتعلقة بنشاطات الاتحادات العربية الاعضاء في الاتحاد الاسيوي لكرة القدم وتنسيق مواقفها .

وعلمت القبس ان اهم هذه الموضوعات بحث موضوع طرد اسرائيل لانها عنصر يعرقل نشاط الاتحاد ويجمد نشاط العديد من الدول الاسيوية التي تمتنع عن الاشتراك في البطولات او طلب تنظيمها بسبب عدم رغبتها في اشتراك الفريق العدو فيها .

وكانت الجمعية العمومية لاتحاد الالعاب الاسيوي قد اتخذت قرارا في سبتمبر ٧٤ اثناء دورة الالعاب الاسيوية في طهران بعدم دعوة اسرائيل الى الاشتراك في اي بطولة اسيوية وعدم تنظيمها للدورات الاسيوية لان الاتحادات الاسيوية آمنت ان وجود دولة العدو بالاتحاد الاسيوي كان سببا في افشال عدة بطولات هذا وتعقد اللجنة التنفيذية للاتحاد الاسيوي لكرة القدم اجتماعا في بانكوك خلال دورة الشباب الثامنة عشر في شهر أبريل الحالي بينما يعقد مجلس الاتحاد اجتماعا في كوالا لمبور في ماليزيا خلال شهر اغسطس المقبل وقد اشاد السيد السعدون بالموقف الرسمي لحكومة ماليزيا واتحاد كرة القدم فيها وتفهمه للاوضاع الاسيوية .

الاتحاد العربي :

من ناحية اخرى علمت « القبس » ان الاتحاد السوداني لكرة القدم ارسل رسميا باقتراح الى اللجنة التنفيذية للاتحاد العربي لكرة القدم (مقره ليبيا) بنقل مقر الاتحاد الى اي بلد عربي اخر لانه لم يستطع القيام بواجبه نحو اللعبة الشعبية الاولى في الدول العربية وان الاقتراح سوف يعرض في اجتماع اللجنة التنفيذية للاتحاد العربي التي ستعقد في دمشق خلال المدة من ٩ — ١١ مايو المقبل .

وكانت سوريا قد تقدمت في اجتماع اللجنة التنفيذية للاتحاد العربي الذي عقد في يناير ٧٥ بغداد باقتراح لنقل مقر الاتحاد العربي من ليبيا لنفس الاسباب واقترحت سوريا انذاك ان تكون الكويت مقرا للاتحاد العربي الا انه تقرر تأجيل بحث هذا الاقتراح رغم موافقة عدد من الاتحادات العربية عليه ولم يبحث في اجتماعات اللجنة التنفيذية التي عقدت في تونس خلال دورة كاس فلسطين في ديسمبر الماضي والتي اشرف عليها الاتحاد العربي لكرة القدم .

ومعلوم ان الاتحاد العربي مكلف بموجب نظامه الاساسي الذي اعتمد في الكويت خلال الدورة الثالثة لكاس الخليج الدربي بالاشراف على هذه البطولة الاقليمية لدول الخليج العربي الا انه وكما نشاهد في الدوحة لم يستطع ان يثبت وجوده وهو الاتحاد الحاضر الغائب عن اللعبة التي اسند اليه الاشراف عليها .

لقاء مع البكر والهادي سعودي من حكام الدورة

يشارك في تحكيم مباريات بطولة الخليج العربي الرابعة لكرة القدم نخبة من الحكام الدوليين .. وقد التقينا مع اثنين منهما في محاولة للوقوف على اراائهما وانطباعهما عن مستوى التحكيم في هذه الدورة ..

وقال الحكم الكويتي عبد الرحمن البكر .. التحكيم بصورة عامة جيد وان حصلت بعض الثغرات التي لم تؤثر على نتائج المباريات لذلك جاءت جميع ركلات الجزاء التي احتسبت بصورة صحيحة لا غبار عليها ..

اننا كحكام نهتم بالروح الرياضية في الملعب والتي تنادي بها جميع اجهزة الاعلام هنا لا سيما واننا منطقة واحدة جمعتنا اهداف مشتركة وفي المباراة لا بد من غالب ومغلوب ..

واضاف البكر ان ما يأخذ على هذه الدورة عدم وجود لجنة للحكام والتي يجب ان تكون بديلا للجنة الفنية الموجودة حاليا لان اللجنة الفنية تضم رؤساء الفرق الذين يتحكمون في الحكام حسب مزاجهم وتقديرهم الشخصي بعيدا عن مستويات هؤلاء الحكام .. واعجبني في الدورة حتى الان فريقي العراق والكويت لانهما افضل الفرق من حيث المستوى فهما في كفة وبقية الفرق بمستواها المتقارب في كفة اخرى .. كما اعجبني من حكام الدورة طالب بلان وصبحي أديب والهادي سعودي وعبد الغفار العلوي ...



الحكم التونسي الهادي سعودي

وأتمنى أن تبقى الدورة على طابعها الجميل الذي ما يزال يسود مبارياتها والذي يتسم بروح الاخوة واللعب النظيف ..

وقال الحكم التونسي الهادي سعودي ..

التحكيم جيد حتى الان ونرجو ان يستمر على صورته الحاليةوالدورة ناجحة في تنظيمها وادارتها وهي تفوق من حيث روعة التنظيم وكرم الضيافة .. دورة اثيوبيا الافريقية حيث انفردت بروح الاخوة الصادقة بين الاشقاء المشاركين فيها ..

واضاف ان فريقي العراق والكويت يمتازان عن بقية الفرق بمستواهما الجيد .. والفريق العراقي يلعب كرة جميلة ويتمتع افراده بلياقة بدنية عالية وقد شاهدتهم في تونس عامي٧٤ ، ٧٥ وصورته الحالية افضل من صورته الماضية .

وقال الهادي سعودي .. نحن كحكام ننظر الى اللاعبين جميعا في الملعب كاولادنا .. لا نفرق بينهم من حيث المستوى والاسماء ولكننا دائما ننظر باحترام الى اللاعب الخلوق المؤدب الذي يساعد بخلقه على تسهيل مهمة الحكام في كل مباراة .. واعجبني جميع الزملاء الذين قادوا مباريات انديرة واثنين كانوا بتحكيمهم موضع احترام جمهور الدورة وارجو ان تبقى هذه الصورة طابعا لتحكيم جميع المباريات .. وبالمناسبة فان الهادي سعودي حكم ٣٣ مباراة دولية وهو من أبرز الحكام الدوليين العرب في القطر التونسي الشقيق ..



الحكم الكويتي عبدالرحمن البكر

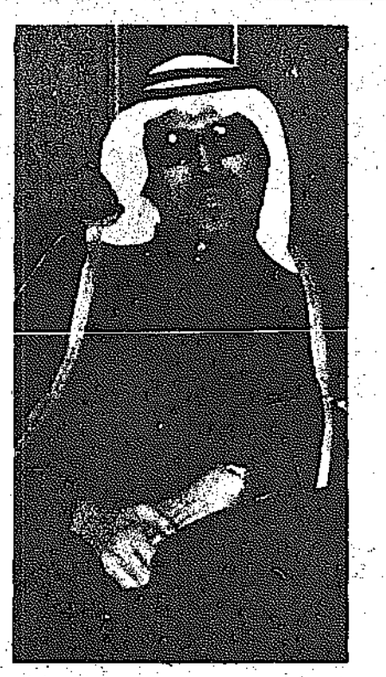
اخبار الدوحة

● اقام السيد عيسى الكواري وزير الاعلام القطري مساء امس الاحد حفل عشاء تكريما لجميع الوفود الرياضية والصحافية والاعلامية المشتركة في دورة الخليج العربي الرابعةوأقيم الحفل الذي حضره حوالي ٧٠٠ رياضي ومدعو قرب البحيرة في متحف قطر الفني وهذه أول مناسبة اجتماعية او حفل يلتقي فيه اللاعبون من جميع البلدان المشتركة في الدورة ..

● تقرر أن تشترك قطر في المؤتمر الدوليالاول للوزراء والمسؤولين عن التربية الرياضيةومجال الشباب الذي سيعقد في باريس يوم الاثنينالمقبل ويستمر لمدة ٥ ايام وسيرأس وفد قطر في هذا المؤتمر السيد حمد ابراهيم النصرالله سفيرها في باريس والسيد يوسف أحمد الشاعي مساعد مدير ادارة التربية الرياضية برعاية الشباب وسيناقش المؤتمر دراسة الاستراتيجيات والتي تؤمن التربية الرياضية والرياضة ومكانتها اللائقة في المناهج الدراسية حتى تؤدي دورها في اعداد الشباب كما يبحث المؤتمر القيم التربوية للرياضة والتربية الرياضية وعلاقتها الشاملة للفرد وكذلك الاهتمام بالرياضة والتربية البدنية في المدارس كجزء من البرنامج التعليمي الرسمي وبالانشطة الرياضية التي تتم كبرامج مستقلة .

● قال السيد احمد الانصاري نائب رئيس اللجنة المنظمة العليا لبطولة دورة الخليج الرابعة ان الدورة الحالية اكتسبت اهميةكبيرة لاشتراك العراق فيها لاول مرة حيثسنحتها زخما فنيا جديدا واضاف ان البطولة الحالية تعتبر اكثر كمالا من البطولات الثلاث السابقة التي اقيمت في البحرين والسعودية والكويت وذلك من خلال الاستفادة الكبيرة التي حصلنا عليها من تجارب الاخوة في الادارة والتنظيم .. واكد أن دولة قطر حكومة وشعبا بذلت جهودا كبيرة من أجل انجاح البطولة واظهارها بمستوىجيد بحيث تكون نموذجا قياسا الى الدوراتالاخرى.

وأكد الانصاري أن لبطولة الخليج العربي الرابعة بعدا قوميا لانها جمعت خيرة الفرق



احمد علي الانصاري

الخليجية الكروية التي بدأت تتطلع لاحتلال مكانة متقدمة في ميدان اللعبة الدولي وبالتالي المساهمة الفعالة في رفع اسم الامة العربية بين الامم الاخرى من خلال مثابرة وحماسة اللاعبين وجديتهم في ابراز الفنون الكروية الجميلة .

واختتم حديثه قائلا ان البطولة الحالية اكدت تطور كرة القدم في اقطار الخليج العربي ومن المنتظر ان تتقدم أكثر ..

السعودية تفوز على عُمان ٢/١ بعد مباراة طيبة

أول هدف لعُمان في الدّورة سجله مبارك العلوي

فازت السعودية على عمان بثلاثة اهداف مقابل هدف واحد ضمن مباريات دورة كاس الخليج العربي الرابعة التي جرت امس باستاد خليفة الرياضي بالدوحة .. وكانت نتيجة الشوط الاول ٢ — ١ .

احرز الصاروخ هدف السعودية الاول في الدقيقة الثالثة من بداية المباراة وجاء هدف التعادل لعمان في الدقيقة ٦ سجله مبارك العلوي .. ثم أحرز خالد سرور في الدقيقة ١٩ هدف السعودية الثاني .. وفي الشوط الثاني سجل عيسى خليفة هدف السعودية الثالث في الدقيقة ٣٧ .

وقد حفلت المباراة بروح الكفاح من الفريق العماني الذي بذل لاعبوه جهدا كبيرا طوال المباراة لايقاف هجمات الفريق السعودي المستمرة خاصة من الجناحين سلطان نصيب والصاروخ اللذين شكلا خطورة دائمة بسرعتهما النسبية عن ظهيري عمان .. كما كان خالد سرور رأس الحربة شعلة نشاط لتحركاته الفريدة ومشاركته لمدافعي عمان في كل الكرات العالية والارضية.

واستطاع الفريق السعودي ان يسيطر على اللعب معظم اوقات المباراة بفضل اجادة ثلاثي خط الوسط في معاونة خطي الدفاع والهجوم وبارسال التمريرات الامامية وخاصة عن طريق الجناحين بجانب قيام خالد التركي بالتحرك الامامي لزيادة النسبة العددية الهجومية ..

ولم يستطع خط دفاع عمان فرض الرقابة اللاصقة على ثلاثي هجوم السعودية لحسن تغيير مراكزهم بصورة مستمرة مما انتج عنها هز الشباك ثلاث مرات كما نجح حارس عمان بحماية مرماه من عدة اهداف لتوقيته السليم في استقبال الكرات المسددة وان اخطأ في الهدف الاول لوقوفه خارج المرمى ..

وبفوز السعودية اصبح رصيده اربع نقاط مشاركا البحرين في موقفه بالنسبة لترتيب فرق الدورة ..

والجدير بالذكر ان مبارك العلوي سجل للفريق العماني أمس أول هدف للفريق في الدورة ..

حكم المباراة الحكم الدولي عباس حسن من الامارات وعاونه الحكم الدولي الكويتي عبد الرحمن البكر والحكم الدولي البحريني عبد الغفار العلوي ..

● أهداف المباراة :

★ هدف السعودية الاول :

أحرزه الصاروخ في الدقيقة ٣ من بداية اللعب .. بتمريرة من الظهير الايسر ابراهيم المريكي وسط مدافعي عمان .. هيأها الصاروخ لنفسه وسددها بيمناه من فوق الحارس المتقدم في الشباك ..

★ هدف عمان الوحيد :

احرزه مبارك العلوي في الدقيقة ٥ من الشوط الاول من ضربة حرة مباشرة حولها مسلم العلوي عالية وخطفها مبارك برأسه من بين المدافعين مارة من فوق حارس السعودية الى المرمى الخالي ..

★ هدف السعودية الثاني :

احرزه خالد سرور في الدقيقة ١٩ .. من كرة حولها سلطان نصيب من ركلة ركنية عالية وحاول الدفاع تشتيتها لتسقط مهيأة امام سرور ليحولها سريعة ارضية الى الشباك .

★ هدف السعودية الثالث :

احرزه عيسى خليفة في الدقيقة ٣٧ من الشوط الثاني .. تقدم سرور بالكرة داخل منطقة الجزاء ومنه الى نصيب الى عيسى للخلف الذي اودعها بيمناه هادئة داخل الشباك ..

● مثل السعودية :

مبروك سالم — سعد سنحان — حامد صبحي (مفتاح شريب) — توفيق المجرن — ابراهيم مريكي — مرضي الدوسري — (عثمان مرزوق) — خالد التركي — عيسى خليفة — خالد سرور — الصاروخ — سلطان نصيب .

● مثل عمان :

عبد الامير عباس — جمعية خميس — علي ناصر — سويد خميس — صالح سبيت — صالح فيروز — حمد حارب — مسلم العلوي — (محمد ناصر) — محمد الراشد — خلفان مبارك — مبارك العلوي .



هدف السعودية الاول في شباك عمان

فوز الشهداء على الفحيحيل ٦/١٠ في دوري سلاح المبارزة

فاز فريق الشهداء على فريق الفحيحيل ١٠ — ٦ في دوري سلاح المبارزة التي اقيمت أمس بصالة نهد العسكر .. ومن الملاحظ تقدم مستوى فريق الشهداء نظرا لتوافر عنصر الطول للاعبيه وهذا هو الفوز الثاني للفريق ..

قام بالتحكيم مختار وهبة ، رضا عبد المنعم ، طلحة حسين ، نبيل عبد العزيز ، فايز امين ..

تأجيل مباريات كرة اليد

تقرر أمس تأجيل مباريات بطولة كاس الاتحاد لكرة اليد التي كانت مقررة أمس واليوم وذلك لعدم صلاحية الملاعب وسوف يحدد لجنة المسابقات موعدها فيما بعد .

اليوم كأس تحد في السلة بين كاظمة والكويت

تقام اليوم مباراة كاس التحدي ببطولة السلة لفرق تحت ١٧ سنة بين فريقي كاظمة والكويت على صالة كيفان في تمام الساعة الخامسة ويحكمها عبدالله شعبان ويعقوب نجم والفائز منهما يقابل فريق الشهداء ..

عرض رائع لفريق نادي السالمية للكاراتيه

قدم فريق نادي السالمية للكاراتيه عرضا شيقا نال اعجاب المشاهدين في حفل بطولة فلسطين لرفع الاثقال وكمال الاجسام .. وقد تخلل العرض حركات فنية قام بها المدرب حسين سليمان مع اعضاء الفريق .. خاصة لعبة السيف الخطرة .. ويتكون فريق السالمية من اللاعبين محمد جمعة — احمد مظلوم — احمد الخرافي — عبد الفتاح المال — جهاد سلامة — محمد صالح — محمد حسن ..

نتائج البطولة الفرعية للسيدات في المبارزة بسلاح الشيش



اقيمت بعد ظهر أمس بصالة الدعية أول بطولة للسيدات في سلاح الشيش اشترك فيها ٦ لاعبات من نادي السالمية الرياضي .. وقد أسفرت اللقاءات عن النتائج التالية :

سلامة مبارك : ٤ انتصارات

كفاية عبدالله : ٤ انتصارات

وجيهة عبدالله : ٣ انتصارات

نجاة محمود : ٢ انتصارات

فريدة عبدالله : بدون انتصارات

رقية مبارك : بدون انتصارات

وقد قام بالتحكيم مختار هبة وطلحة حسين وفايز امين وحضرها امسين سر نادي السالمية محمد جاسم .

يوسف المابطين يسافر للدوحة



السيد يوسف المابطين نائب رئيس نادي السالمية يسافرليوم الاربعاء لمشاهدة مباراة الكويت والعراق في دورة الخليج الرابعة بالدوحة .

مجتمع الرياضة

● عقد امس في اتحاد العاب القوى اجتماع الجمعية العمومية العادية وغير العادية للاندية المسجلة بالاتحاد وذلك لمناقشة بعض الامور واقتراحات الاندية للموسم القادم وحضرها عن الشؤون السياحية غواد وحبيب صقر رئيس الاتحاد واحمد الرشدان .

● رزق حكم كرة اليد السيد هادي الزيدي بمولود وقرر توزيع الحلوى على زملائه .

● انضم السيد علي موسى السيتي امين سر اتحاد السباحة الى لجنة حكام اللعبة وذلك بعد اجتماع اللجنة ليكون عددهم خمسة اعضاء .

● انتقل السيد محمد شلش من ادارة التربيةالبدنيةبوزارةالتربية الى قسم الملاعب التابع لادارة الشؤون الادارية بنفس الوزارة ويباشر عمله اليوم .

● يدعو الاتحاد الكويتي لالعاب القوى جميع حكام اللعبةللحضور الى مقر الاتحاد لاستلام بدل انتقال مباريات يوم الاحدي ما بين الساعة السابعة حتى الثامنة مساء يوميا .



القبس

تصدرها شركة دار القبس
للصحافة والطباعة والنشر
الكويت - الشويخ
شارع الصحافة - طريق المطار

العنوان البرقي: قبس
ص.ب: ٢١٨٠٠

التحرير: ٨١٢٨٢٣
الاعلان: ٨١٢٨١٨/١٩
المحاسبة: ٨١٢٨٢٥
الادارة: ٨١٢٨٢٠

المدير العام
ذو الفقار قبيسي



"الشعب" الصينية: السوفيت أكبر تجار سلاح

"حاولوا تدمير مصر اقتصاديا"

بكين — واف — رويتر — اتهمت صحيفة الشعب الصينية امس « التحريفيين » السوفيت بانهم اكبر تجار للسلاح واكثر اصحاب الديون الحاحا في العالم . نفي تعليق على الغاء معاهدة الصداقة والتعاون السوفيتية المصرية اتهمت صحيفة الحزب الشيوعي الصيني الاتحاد السوفيتي بانه يمارس منذ فترة طويلة بدون ما شفقة ولا رحمة الضغط على مصر في ذات الوقت الذي استغلها فيه . كما نسبت الصحيفة الى موسكو مسؤولية الازمة الاقتصادية التي تتعرض لها مصر حاليا .

وقد كتبت الصحيفة تقول : « لقد اضطرت مصر الى ان تخصص كل عام عدة مئات من ملايين الدولارات لتسوية ديونها العسكرية للاتحاد السوفيتي وجانبا كبيرا من احتياطيها من العملات الاجنبية فضلا عن ريع محصول القطن فيها الى جانب مقادير هائلة من سلع التصدير التي تنتقل بذلك الى ايدي السوفيت . الا يكفي كل ذلك ليكون سببا في الصعاب الاقتصادية الخطيرة التي تعاني منها مصر ؟

وقالت الصحيفة : « ان قرار مصر الاخير الغاء معاهدة الصداقة المصرية السوفيتية ووقف تقديم تسهيلات في موانئها للاسطول السوفيتي انما هو « عمل عادل كليا » .

وقالت الصحيفة الرسمية الصينية في دفاعها عن موقف القاهرة من انتقادات موسكو للاجراءات المصرية ان الكرملين اتهم مصر افتراء بتشويه السياسة السوفيتية وشن حملة صاخبة ضد السوفيت . واضافت تقول ولكن الحقائق هي ان المرتدين السوفييت يستغلون المعاهدة وجنودهم المتمركزين في مصر منذ زمن طويل ويدوسون دون اعتبار للقيم الاخلاقية على سيادة مصر وكانهم السادة الاعلون ويتدخلون في شؤونها الداخلية .

ومضت صحيفة « الشعب » تقول ان الحكومة المصرية بعد ان تحملت حتى نفاد الصبر اعلنت بتصميم الغاء معاهدة الصداقة والتعاون المصرية السوفيتية وقفل باب التسهيلات امام الاسطول السوفيتي في الموانىء المصرية وهذا عمل عادل كليا للحفاظ على الاستقلال الوطني والسيادة .

وقالت الصحيفة ان ما يقف الشعب والحكومة في مصر ضده هو التدخل السوفيتي والنفاق السوفيتي والسيطرة السوفيتية .

الشيخ خليفة يستقبل وزير خارجية اليمن الديمقراطية

ابو ظبي — ق.ن.ا — اجتمع الشيخ خليفة بن زايد نائب رئيس مجلس الوزراء بدولة الامارات امس مع السيد محمد صالح مطيع وزير خارجية اليمن الديمقراطية الشعبية . وقد تناول البحث العلاقات الثنائية بين البلدين والعلاقات الخليجية . وقد حضر الاجتماع احمد خليفة السويدي وزير خارجية دولة الامارات .

وكان السيد مطيع قد وصل امس الاول حاملا رسالة للشيخ زايد ابن سلطان من الرئيس سالم ربيع علي رئيس مجلس الرئاسة في اليمن الديمقراطية .

مظاهرات في تل أبيب احتجاجا على تهويد الارض

عمان — الوكالات — ذكرت الانباء الواردة من تل ابيب بفلسطين المحتلة ان تظاهرة كبرى قامت احتجاجا على تمادي العدو في سياسته الراهنة بتهويد الاراضي العربية المحتلة واستمرارها في الاستيلاء على اراضي المواطنين العرب .

وذكرت الانباء ان المتظاهرين طالبوا سلطات الاحتلال بالافراج عن المعتقلين العرب الذين اوقفوا الثلاثاء الماضي لاشتراكهم في مسيرات « يوم الارض » .

أزمة جديدة بين جنبلاط والصاعقة

— تتمة المنشور على الصفحة الاولى —

وبالنسبة للعقبة الثانية اقترحت عدة اماكن ، بينها قاعة « اليونسكو » ومتحف بيروت ، الا ان النواب المسيحيين اعترضوا على المكان الاول باعتباره يقع في منطقة اسلامية ، وبالنسبة للمتحف الذي يقع على خط يفصل بين المنطقتين الشرقية والغربية قال السيد كميل شمعون وزير الداخلية ورئيس حزب الوطنيين الاحرار انه ضد عقد الاجتماع في اي مكان آخر غير البرلمان ، وان المجلس يمكن ان يجتمع بعد اقرار الامن.

تخوف من تجدد القتال

ونقلت وكالة الانباء الالمانية الغربية عن بعض المصادر قولها ان عددا من النواب تعمدوا لاطلاق النار عليهم عندما حاولوا نقل مقاعد جديدة الى المجلس في سيارات نقل كبيرة .

واذا لم يتمكن النواب من الاجتماع لتعديل الدستور وانتخاب رئيس جديد للجمهورية ، فان هناك مخاوف من تجدد القتال ، خاصة وان القوى المؤيدة لجنبلاط قد وافقت على مهلة العشرة ايام لاتاحة المجال امام انتخاب الرئيس الجديد . وقد كان هذا الامر موضوع البحث في اجتماع عقده السيد كامل الاسعد رئيس المجلس مع كبار معاونيه امس . كما بحثت المشكلة نفسها في اجتماع عقد في قيادة موقع بيروت .

الاحدب يتهم سعيد

وطرأ تطور جديد امس على العلاقة بين العميد اول عزيز الاحدب قائد الحركة الانقلابية وقيادة الجيش التي كانت تؤيده ضمنا عندما اتهم الاحدب العماد حنا سعيد قائد الجيش بتشجيع ودعم بعض العناصر المتورطة في النزاع ، وانه يعد لنقل مقر وزارة الدفاع الى جونية .

وقال الاحدب ان قائد الجيش يزود بعض العناصر بالسلاح والذخيرة والمال « وهذه خطوة خطيرة جدا تهدف الى دعم التقسيم ، وسيكون قائد الجيش مسؤولا عن عواقب مثل هذه التحركات.

ونفت قيادة الجيش في بيان اذيع من الراديو المؤيد للرئيس فرنجية اتهامات الاحدب ووصفها بانها لا اساس لها من الصحة . واشارت القيادة الى ان الاحدب لا يتولى اي منصب في الجيش لانه احيل الى التقاعد بسبب بلوغه السن القانونية .

الاسد يستقبل واكيم وشاتيلا

● في دمشق استقبل الرئيس السوري حافظ الاسد بعد ظهر امس السيدين كمال شاتيلا الامين العام للتنظيم الناصري (اتحاد قوى الشعب العامل) في لبنان ونجاح واكيم عضو قيادة التنظيم والنائب اللبناني . واعلن المتحدث باسم قصر الرئاسة السوري بعد الاجتماع بان الرئيس الاسد استعرض معهما الوضع في لبنان وتطوراته .

السادات يدعو فرنجية للاستقالة

● في باريس اعلن الرئيس المصري انور السادات في مؤتمر صحافي عقده امس ان على الرئيس فرنجية ان يستقيل لاتاحة الفرصة امام حل للازمة اللبنانية وقال : « انني اناشد صديقي سليمان فرنجية ان يستقيل لان ذلك قد يكون بداية لحل الازمة » .. وهاجم السادات سوريا واتهمها بانها « مسؤولة عن احداث لبنان ، وان ما يجري الان هو نتيجة للسياسة السورية الفاشلة » .

ونسبت « اليونايتدبرس » الى مصادر دبلوماسية في باريس قولها ان الرئيس السادات وفاليري جيسكار ديستان متفقان على ضرورة استقالة فرنجية .

وقال السادات في المؤتمر الصحافي انه يؤيد اية مبادرة فرنسية لحل ازمة لبنان ، وعودة السيد كوف دى مورفيل المبعوث الخاص للرئيس ديستان الى لبنان لمحاولة التوفيق بين الاطراف المتنازعة . واضاف انه واثق من ان كل الاطراف اللبنانية سترحب بمهمة دي مورفيل .

اسرائيل تبحث الموقف

● في تل ابيب ذكرت وكالة الصحافة الفرنسية ان اسرائيل تدرس المعلومات الكتائبية عن مرابطة قوات سورية نظامية في بيروت ، وقالت صحيفة « يديعوت احرونوت » انه « يتعين على اسرائيل — التي فعلت كل ما في وسعها لمنع تصعيد التوتر على الحدود اللبنانية — ان تعيد النظر في موقفها عندما تتطور الاحداث ، خاصة وان هناك احتمالين : اما العودة الى الهدوء وانتخاب رئيس جديد ، واما استئناف الحرب الاهلية ، الامر الذي يستلزم التدخل المباشر من جانب سوريا » .

وقالت صحيفة « هآرتز » انه من الصعب اعادة الهدوء الى لبنان ، خاصة وان عدة جيوش تشترك على الارجح في المعارك . وفي هذه الحالة ، كيف يمكن ايجاد قوة تستطيع بالفعل فرض وقف اطلاق النار ؟

وابدت صحيفة « جيروزاليم بوست » تخوفا من ان يفقد بعض المسيحيين بعض الامتيازات في لبنان نتيجة اية تسوية محتملة في لبنان وقالت : ان الحرب الاهلية في لبنان ادت الى تغيير في التحالفات الدولية .

وقالت الصحيفة ان سوريا عرضت ارسال قوة عسكرية صغيرة تمهد لاقرار الامن ، وان فرنسا والاردن وبعض الدبلوماسيين الاميركيين اعتقدوا ان مثل هذه الخطوة ضرورية ، لكن الولايات المتحدة قررت الا تؤيد هذه الخطوة بسبب خطر حدوث مواجهة بين سوريا واسرائيل ، وفضلت التنسيق مع سوريا حول الازمة اللبنانية .

الاسبان يتظاهرون طلبا للعفو عن المعتقلين السياسيين



مظاهرات الشباب الاسباني في برشلونة للمطالبة بالافراج عن المعتقلين السياسيين .

مدريد — ى.ب — قام بوليس مدينة برشلونة الاسبانية بتفريق عدة مظاهرات في شوارع المدينة في اليوم الثاني على التوالي للاضطرابات في اسبانيا .

وقد اعتقل عشرات من الشبان في مدريد بتهمة التحريض على التظاهر وفي منطقة الباسك اعتقل البوليس عدة اشخاص بتهمة تفجير قنابل في مدريد تسببت اضرارا مادية جسيمة .

وقد نشبت هذه المظاهرات للمطالبة بالعفو عمن تبقى من المعتقلين السياسيين في اسبانيا .

مطلوب موظف

يجيد الترجمة والمراسلات الخارجية باللغة الانكليزية وله خبرة سابقة في هذا المجال

المراجعة مع تليفون ٤٢٣٢٥١

ص.ب ٧٢٧ / كويت - الصفاة

رحلة إلى فيلكا

تنظمها سفريات العوضي

٤٤٤٠٠٥ / ٤٤٤٠٠٦ / ٤٤٤٠٠٧

رئيس وموظفو لشئون المضليه بوزارة الخارجية يتقدمون من زميلهم السيد

عبد الرحمن الراضي

بأحر التعازي بوفاة المرحوم والده

صالح راضي فايز الرشيدي

تغمد الله الفقيد بواسع رحمته واسكنه فسيح جناته

إنا لله وإنا إليه راجعون

القبس

طبع من عدد اليوم الاثنين ٣٧٨٨٧ نسخة

أرقام الطبع والبيع تخضع لمراقبة مكتب تدقيق التوزيع (لندن)

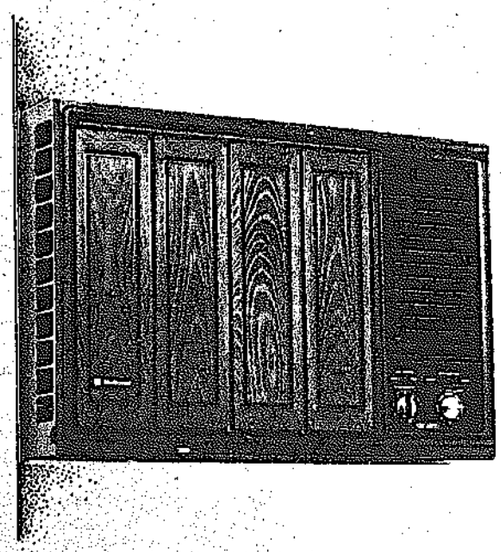
ABC member of the Audit Bureau of Circulations

National

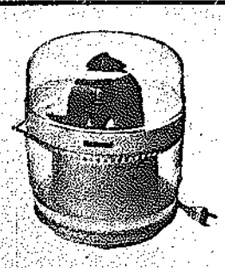
مكيفات

ناشنال

الشهيرة



* طاقة تبريد هائلة ينفرد بها ناشنال.
* صوت ناعم وهادئ.
* يوزع الهواء أوتوماتيكيًا لجميع أنحاء الغرفة.
* يسحب الهواء من جانب الى جانب.
* كما أنه يعمل على البولبوريزنج.



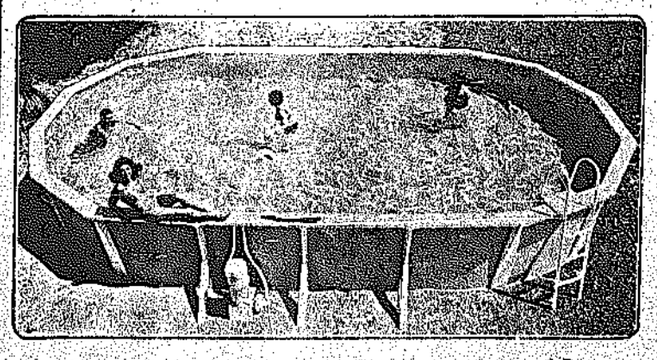
هدية قيمة

عصارة كهربائية بانتظاركم عند شرائكم مكيف ناشنال

الوكيل العام: عيسى حسين اليوسفي

عمارة جوهرة الخليج - تلفون: ٤١٠٨٨٠ - ٤٣٤٤١١

لقضاء صيف ممتع



نوفر لك سباحة مسبوق توفر الراحة والامان لجميع افراد العائلة تركيبها داخل حدائق منازلكم

محمد عبد المحسن الخرافي
MOHAMED A. KHARAFI

ص.ب ٨٩٦١ - تلكس ٢٠٧١ الخرافي الكويت - تلفون ٨١٩٧٤٨ - ٨١٧٦٤٤

P.O.Box: 896 - Telex: 2071 ALKHARAFI KUWAIT - Tel: 815748 - 813622